Pathetico o Discurso de Churchill no Parlamento

Um Rei sem historia

J. E. DE MACEDO SOARES

Se alguns leitores não rememorarem um trecho da historia moderna da Suecia, por certo terão difficuldades em comprehender a crise moral e politica que a guerra veiu trazer ás democracias mais adiantadas do norte da Europa.

A Suecia vive em paz desde 1809; em 1907, porém, quando subiu ao throno o actual rei Gustavo V, attingiu a perfeição de um seculo de preparação pacifica, completando-se o desarmamento moral e material da nação.

A Suecia é um paiz de 7 milhões de habitantes dos quaes 99 % são lutheranos, 95 % de raça pura escandinava, 90 % monarchistas. O partido Social-democrata, que a governa ha mais de trinta annos, conta em suas fileiras 98 % do eleitorado do paiz. Os dois por cento restantes correspondem a duas formações nazis, a mais consideravel dos quaes, a "Svensk-socialistas", acaba de ser dissolvida pelo seu fuehrer.

O socialismo sueco não encontrou espontaneamente a formula da compatibilidade de uma democracia evoluida com o systema dynastico. Mas a realeza compreendeu a unidade racial, religiosa e politica do paiz, adaptando-se ás suas tendencias, tornando-se afinal o elemento arbitral capaz de assegurar o equilibrio de forças, que se identifica com as instituições do paiz.

Gustavo V succedeu a seu pae, Oscar II, em 1907, com a edade de 49 annos. Conduzia os funeraes paternos assaltado por um dos mais angustiosos problemas da existencia escandinava. A Noruega exigia a separação e a soberania absoluta. O povo sueco aprestava-se apaixonadamente a pegar em armas para manter o reino unido. Ora, Gustavo V alimentava a profunda convicção da paz. Persuadiu-se definitivamente que a guerra é um acto de canibalismo, a affirmação do "homo stultus" abaixo das féras selvagens capaz de matar e destruir levado por preconceitos e imagens que não compreende, não o interessam nem attingem.

Assim Gustavo V mal subia ao throno e já affirmava peremptoriamente sua vontade de paz. Conformou-se com a Noruega, reconheceu-lhe o direito de traçar os proprios destinos, desarmou e tranquillizou a Suecia.

A social-democracia evoluiu rapidamente no reinado de Gustavo V. A conciliação entre o capital e o trabalho e a intervenção progressiva do Estado nos meios de producção. permittiram por via legal eliminar a luta de classes. conquistando-se os maiores beneficios sociaes como o accesso á propriedade privada, salarios altos, férias pagas, contratos collectivos e seguro social. A ordenação pacifica da sociedade sueca propoz outros problemas de ordem moral e sentimental. A absoluta igualdade de direitos dos homens e mulheres reformou. no quadro da liberdade lutherana e talvez sob a influencia climatica, a moral sexual. Assim essa humanidade consummada attingiu todos os objectivos sociaes, acreditou-se ponteira de um progresso moral que a historia não demonstra nem sanciona. Os suecos concluiram que o aperfeiçoamento intellectual do subdito de Gustavo V comparado com o homem do seculo de Pericles — punha fóra de duvida a melhoria do espirito humano através das conquistas da civilização.

Durante a grande guerra em 1915 Gustavo V resistiu ao vehemente appello de Guilherme II que tentava seduzil-o com mil promessas; o povo sueco vacillou, dividindo-se. O Rei teria repellido a guerra ainda que a victoria não fosse uma simples promessa mas uma realidade verificada. Em 1919, a derrota dos exercitos vermelhos punha de novo no anzol as ilhas Aaland. Todos conhecem a importancia moral desse ninho dos Vikings, a importancia politica e estrategica das centenas de ilhas que formam o archipelago na entrada do golpho de Bothnia. Não obstante a pressão de minorias activas e deslumbradas, Gustavo V preferiu a paz ás ilhas Aaland.

Em 17 de Fevereiro passado, um jornaleco socialista dissidente denunciou que Tanner, o chefe do governo finlandez, na vespera de ceder á pressão bolshevique nas linhas Mannerheim, tinha vindo de avião ao palacio real de Stockholmo fazer um ultimo e tragico appello ao soccorro do reino da Suecia. O Rei, dominando suas paixões, oppondo-se ao exaltado sentimento nacional, recusou a intervenção do seu paiz. A paz antes da amizade e da misericordia.

*

Agora nos chegam notificações officiaes da reaffirmação da neutralidade da Suecia obtida pelo rei Gustavo V em Berlim. O Fuehrer empenhou, novamente, sua palavra de honra em como respeitará a independencia e a neutralidade da Suecia. O velho Rei preservando o territorio da invasão, do incendio, da ruina, do massacre, admitte que está affirmando uma civilização, isto é, uma evolução espiritual do homem desde 500 annos antes de Christo até o 1940 da nossa éra. A guerra infunde ao Rei e á Suecia o horror physico da anthropologia. Não aceita que o sirvam nas pontas das baionetas um churrasco sangrento de homem branco com a promessa de enriquecer pelo roubo e de engrandecer pelo assalto de territorios dos povos fracos e vencidos. Esse velho Soberano convicto e obstinado numa idéa moral retrucava recentemente a um reporter norte-americano que lhe pedia indicasse a legenda com que gostaria de passar á posteridade: "digam que fui um rei sem historia".

*

Comtudo o general Arvit Eriksson, chefe do Estado-Maior do Exercito sueco, preparando urgentemente a defesa nacional emquanto computa o valor real dos compromissos de neutralidade, dirigiu-se aos seus compatriotas pelo radio, dizendo: "Se as circumstancias nos obrigarem a pegar em armas sabemos que a guerra causa perdas e damnos. Entretanto taes perdas seriam reparadas mais tarde pelos suecos que teriam conservado sua liberdade. Debaixo de uma tutella estrangeira perderiamos nossa liberdade. Na luta contra tal tutella estamos arriscados a perder nossas vidas, nossos lares, nosso bens, mas de que serviria tudo isso se não conservassemos nossa liberdade? Queremos salvaguardar nossa liberdade de acção e de palavra e nosso dever é montar guarda ao redor do que Deus nos concedeu. Nestes ultimos tempos compreendemos que o que chamamos "interesses do Estado" são justamente os nossos proprios interesses. O Estado póde pedir a cada um de nós muitos sacrificios, até o da nossa propria vida. Os homens na frente de combate e as mulheres diante da lareira têm os mesmos deveres para com o Estado, mas em troca o Estado nos dará a segurança da liberdade".

Eis ahi o reverso e o anverso da mesma medalha. O Rei a paz, o general a segurança. O velho Rei mostrando a confiança na civilização humana, o general prevenindo a defesa da liberdade sem a qual não ha civilização nem humanidade. Ambos querendo manter a sobrevivencia da Patria; um pelas obras do espirito, outro pela previdencia da força.

Quando os turbilhões da furia do mal estiverem exhaustos na luta, amainando e apaziguando-se, ninguem dirá de Gustavo V que foi um Rei sem historia. A historia desse Rei foi uma chamma de idéal inextinguivel sobre os abysmos das miserias humanas.

Diario Carioca

Fundador: J. E. DE MACEDO SOARES

ANNO XIII — NUMERO 3.648 || Director: HORACIO DE CARVALHO JUNIOR || RIO DE JANEIRO — BRASIL

MAIO
São Gregorio
9
QUINTA-FEIRA

CHAMBERLAIN DISPOSTO A ACEITAR O DESAFIO!

Sensacionaes Debates Nos Communs

Chamberlain, no seu passeio matinal por uma praça de Londres, é saudado por jovens conscriptos. Acompanha-o seu inseparavel conselheiro, o industrial Sir Horace Wilson

VENCE O GOVERNO

Por 81 Votos

LLOYD GEORGE ACONSELHA O PREMIER A DEMITTIR-SE

LONDRES, 8 (U. P.) — O gabinete chefiado pelo sr. Neville Chamberlain conseguiu manter-se no poder, obtendo virtualmente um voto de confiança, quando a Camara dos Communs, approvou, por 281 contra 200 votos, a moção do governo para que fosse suspensa a sessão de hoje.

O gabinete Chamberlain conseguiu assim sobreviver á tormenta que hoje se havia desencadeado no Parlamento, mas, a maioria de 81 votos é a mais reduzida que até agora obteve o governo nacional numa questão de importancia politica.

COMO TRANSCORRERAM OS DEBATES

LONDRES, 8 (Havas) — Numerosa assistencia accorreu, hoje, á Camara dos Communs, onde deveriam proseguir os debates sobre a guerra.

A pouco e pouco, as tribunas e corredores se encheram de

(Continua na 8ª pagina)

"SÃO PAULO" COMPANHIA
Nacional de Seguros de Vida
SUCCURSAL NO RIO DE JANEIRO: AV. RIO BRANCO N.º 114 — 6.º ANDAR
Directores — DR. JOSE' MARIA WHITAKER
DR. ERASMO TEIXEIRA DE ASSUMPÇÃO
DR. J. C. DE MACEDO SOARES

O Presidente Getulio Vargas Chegará Amanhã á Capital Mineira

Visitas do Chefe da Nação aos Estabelecimentos Hospitalares de Araxá

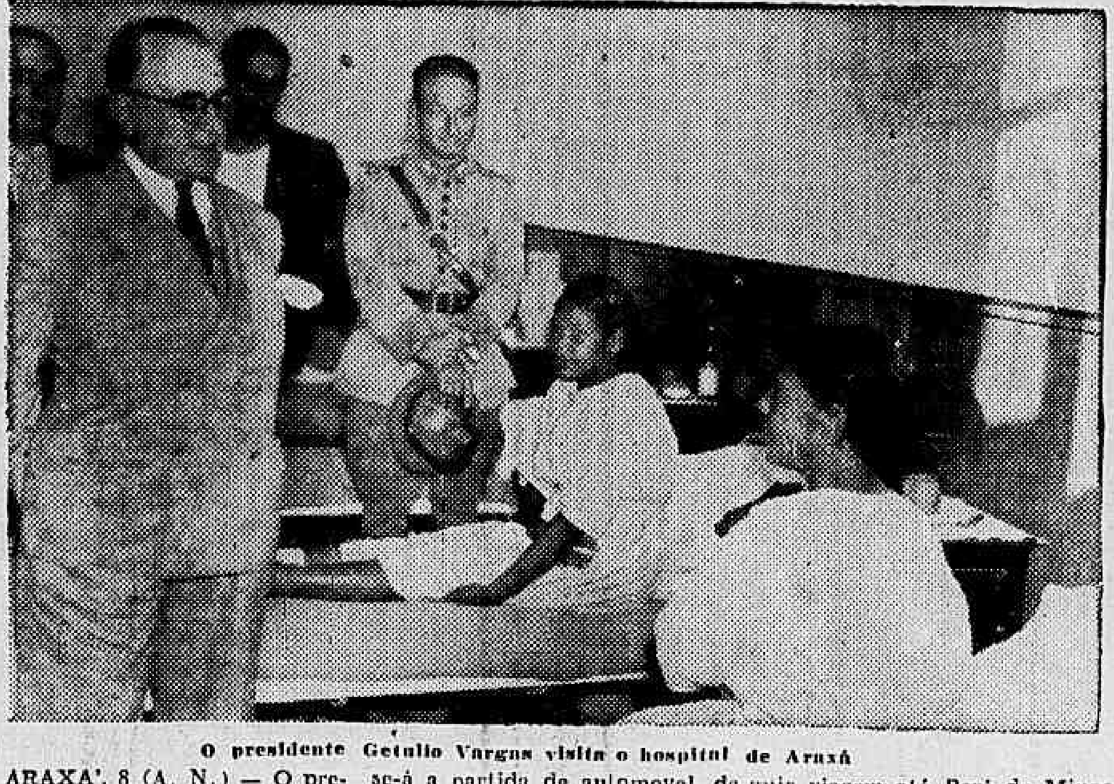

O presidente Getulio Vargas visita o hospital de Araxá

ARAXA', 8 (A. N.) — O presidente Getulio Vargas, visitará na proxima sexta-feira, a cidade de Bello Horizonte, devendo em seguida, percorrer as minas de Monlevade, pretendendo s. ex. regressar no proximo dia 14.

Até agora, está organizado o seguinte programma para essa visita: no dia 10, sexta-feira, dar-se-á a partida de automovel, de Araxá para Bello Horizonte, viajando o chefe do Governo em companhia do goverandor Valladares, dos jornalistas cariocas que ora se encontram nesta estancia, devendo o presidente ser alvo de varias homenagens, ao passar pelos municipios de Ibiá, S. Gothardo e outros.

O almoço será na serra da Saudade, devendo s. ex. proseguir viagem até Pará de Minas, onde pernoitará na residencia do governador Valladares nessa cidade. No dia 11, sabbado, pela manhã, s. ex. presidirá a inauguração da fabrica-escola Benjamin Guimarães e da praça de sports "Minas Geraes", em Pará de Minas. Proseguindo viagem de automovel, o presi

(Conclue na 12.ª pagina)

NÃO SINTA FRIO ! VEJA NOSSOS AGASALHOS E COBERTORES !

Camisas, cuecas e pyjamas — Camisetas — Ligas — Suspensorios — Meias — Lenços — Gravatas — Ceroulas — Robes de Chambre — Cintos — Roupões — Capas e Sobretudos—Jaquetas — Aventaes para medicos — Artigos de Praia — Roupas de cama e mesa — Roupas para crianças — Bolsas — Lingerie — Meias para senhoras — Blusas — Cretones — Sedas — Tricolines — Penteadores —Algodões — Colchas de seda — Edredões — Morins — Mosquiteiros — Atoalhados — Guarnições bordadas da Ilha da Madeira e muitos outros artigos, nos 30 DIAS DE FEIRA DA CAMISARIA PROGRESSO

CAMISARIA PROGRESSO

PRAÇA TIRADENTES, 2 E 4 E RUA DA CARIOCA, 78 E 80 (Esquina)

A Italia Entrou em Estado de Pre-belligerancia

Como Virginio Gayda se Refere á 'Intoleravel Hegemonia' de Gibraltar

A SITUAÇÃO DO GOVERNO DE ROMA EM FACE DO ADRIATICO

ROMA, 8 (Havas) — A ameaça de fechamento por parte da Grã-Bretanha do estreito de Gibraltar ao trafego maritimo da Italia, em caso de guerra contra a mesma, é commentada hoje pela imprensa fascista, que se esforça por demonstrar que a applicação eventual dessa medida não acarretaria consequencias graves para a Italia.

Segundo os jornaes fascistas as importações italianas que passam por Gibraltar, poderiam facilmente ser substituidas — mesmo supprimidas em parte.

Esse é a these que desenvolve o sr. Virginio Gayda no "Giornale d'Italia", affirmando que o que a França e a Grã-Bretanha formam a respeito do estreito, não passa de uma "novo e fatal illusão".

"Com effeito — affirma o articulista — a maior parte dos doze milhões de toneladas de mercadorias que passaram pelo estreito em 1939, poderiam chegar á Italia por via terrestre, principlmente carvão, oleos, minereos, metaes cereaes, cellulose, etc.

"Graças á Allemanha, á Albania, aos Balkans e ás realizações autarchicas, a Italia poderia conseguir os productos indispensaveis sem passar por Gibraltar.

"Gibraltar, pois, não poderia forçar as nossas posições nacionaes nem as livres decisões da Italia, baseadas na defesa dos estreitos.

O jornalista italiano prosegue, insurgindo-se contra o systema actualmente em vigor em Gibraltar, no qual crê ver a expressão de uma "intoleravel hegemonia".

"Gibraltar é — affirma o articulista — assim como outros systemas criados pelas duas democracias imperiaes nas costas do Mediterraneo, um dos factos que testemunham a expressão evidente de uma intoleravel hegemonia que se bem que sujeita á victoria das forças adversarias em caso de guerra, é o producto de um regime que não pode de nenhuma maneira conciliar-se com uma ordem européa baseada na justiça e na liberdade para todas as nações".

A ITALIA EM ESTADO DE PRE-BELLIGERANCIA

ROMA, 8 (United Press) — Falando hoje no Senado, o senador Maurizio Maraviglia usou uma nova expressão para em face do conflicto europeu, descrever a situação da Italia chamando-o de estado de "pre-belligerancia".

Disse o orador que "a posição da Italia em face do conflicto entre a Allemanha e as forças alliadas foi definida como de não-belligerancia.

Essa expressão pode ser exacta de jure e de facto quanto ao ponto de vista internacional, mas em tudo quanto concerne aos sentimentos do povo italiano, mais correcto seria considerar-se a Italia em estado de pre-belligerancia".

Accrescentou o senador Maraviglia que a Italia não está disposta a sacrificar os seus interesses e aspirações, razão pela qual está firmemente decidida a preparar-se para qualquer eventualidade.

AS FORÇAS NAVAES DA ITALIA

ROMA, 8 (U. P.) — Annuncia-se officialmente que o super "dreadnought" "Roma" — o ultimo de uma serie de quatro unidades de 35.000 toneladas construidas para a frota italiana — será brevemente lançado ao mar no estaleiro de San Marco, em Trieste.

Os circulos navaes salientam que a Italia tem, incluindo o "Roma", 8 couraçados cujo deslocamento total ascende a .... 230.000 toneladas. Quatro desses oito navios de guerra são de 23.600 toneladas, a saber: "Cavour", "Doria", "Cesare" e "Duilio", os quaes, embora tenham sido lançados antes de a Italia entrar na grande guerra, em 1915, foram completamente modernizados e achamse armados de 10 canhões de 320 mm., cada um, 12 de 120 mm., dispondo ainda de numerosas peças anti-aéreas.

Os outros 4 couraçados são de 35.000 toneladas, dispondo cada um de 9 canhões de 381 mm., e 12 de 152 mm. Trata-se do "Littorio" e "Vitorio Veneto", já em serviço activo, o "Imperio", lançado ao mar em outubro de 1939 e o "Roma", cujo lançamento se verificará o mais cedo possivel.

Os circulos navaes frisam que um seguro indicio da preparação da Italia no que concerne á sua força armada no mar, pode ser encontrado no facto de que a Camara dos Fascios e Corporações, approvou recentemente o orçamento naval para 1940|1041 no valor de tres bilhões duzentos e cincoenta milhões de liras, o que representa um consideravel augmento em relação ao periodo anterior. Os referidos circulos declararam que uma grande parte do orçamento é destinada á installação de depositos secretos de combustivel para os navios de guerra, depositos esses que serão distribuido ao longo da costa, e para a modernização dos arsenaes. Finalmente, os circulos navaes revelaram que numerosos navios mercantes italianos cujos cascos metallicos sejam sufficientemente reforçados, estão sendo preparados para a immediata installação de canhões, inclusive contra aeroplanos. Neste sentido, a "Gazeta Official" publicou recentemente um decreto pelo qual todos os marinheiros, ora embarcados em navios mercantes, devem ser submettidos, logo que regressem a portos italianos, a um preparo naval especial.

COMO MADAME TABOUIS SE REFERE A SITUAÇÃO DA ITALIA

PARIS, 8 (Havas) — "Afim de acalmar a inquietação que começa a se alastrar pelo paiz — escreve a sra. Genevieve Tabouis no "L'Oeuvre" — os interpretes officiosos do governo italiano propalam discretamente que no caso de uma intervenção da Italia na guerra a actuação do governo seria no sentido de "uma acção estrictamente limitada no tempo e no espaço". Em outras palavras: a Italia não encararia uma generalização do conflicto e muito menos uma guerra de longa duração para a qual não se sente preparada. Taes informações dão a entender que os objectivos da Italia não se referem nem á Grecia nem á Turquia. Uma acção qualquer contra esses dois paizes determinaria immediata resposta dos alliados e offereceria as maiores difficuldades estrategicas. Assim as attenções dos dirigentes italianos concentram-se, pelo momento, no Adriatico. Os agentes germanicos destacados em Roma dedicam-se a uma propaganda intensa e subtil tendente a destruir as hesitações italianas nascidas do receio dos riscos de uma aventura militar.

"Não quereis atacar a Yugoslavia? dizem, pois bem, será a Allemanha que o fará. Assim em vez de dividir a Europa danubiana de accordo com os planos do eixo Roma-Berlim, o Reich com tudo ficará. Não desejais que elle se installe na margegm direita do Adriatico? Então, atacae rapida e efficientemente.

— A Allemanha e o Baltico.
— O paiz dos 10 000 lagos.
— A Nova Zelandia e sua situação actual.
— A riqueza que attrae a guerra.
— Os amores do rei Carlos II.
— O suicidio de Tony Marnell.
— O galeão das Sereias.
— A cavallaria moderna.
— A antiguidade do sino mergulhador.
— Inesperadas consequencias da crise de natalidade em França.
— Ponteiro humano.
— Corte marcial de campanha.
— A vida temeraria e pittoresca de um navio a vela.

Contos, romances illustrados a côres — materia de EU SEI TUDO DE MAIO.

A' VENDA EM TODA PARTE

O COMMENTARIO INTERNACIONAL

Os Debates na Camara dos Communs

A opposição britannica tem atacado o governo com grande violencia nos ultimos dias, em virtude do desfecho da campanha militar no sul e no centro da Noruega. A sessão de hontem, mais do que a da vespera, foi particularmente agitada, tendo o primeiro ministro sido alvo das mais energicas censuras.

O discurso opposicionista mais importante, sob o aspecto politico foi o de Lloyd George, não somente pela autoridade do velho chefe liberal, como pela efficacia de seu ataque oratorio. Segundo relatam os telegrammas foi o discurso de effeitos mais devastadores que o antigo "premier" britannico fez nos ultimos quinze annos. Apesar de toda essa virulencia, o governo não caiu A votação foi-lhe favoravel por 281 contra 200 votos, de modo que Chamberlain continuará no poder. Aliás o primeiro ministro é um homem frio, sendo mais calculista que impulsivo e sentimental. Só decidiu entrar na guerra quando esta foi deflagrada pelo Reich, tendo feito o possivel para preservar a paz. A prudencia é por assim dizer a caracteristica de seus methodos politicos Resta saber se a adopção de uma estrategia baseada na prudencia convem aos alliados, em face do espirito de decisão e da energia com que a Allemanha conduz a guerra.

Churchill explicou hontem, com a sua habitual franqueza, porque motivo a acção da esquadra britannica não foi tão decisiva quanto se imaginava. O inimigo conta com uma incontestavel superioridade aérea, de sorte que poderia infligir perdas onerosas a "Home-fleet". Por esse motivo o bloqueio do Skagerrak foi apenas feito pelos submarinos britannicos, que podem facilmente fugir aos ataques aéreos.

Dos debates travados, na Camara dos Communs como na Camara dos Lords, conclue-se que os chefes politicos e militares da Grã Bretanha estiveram de accordo sobre a decisão tomada na campanha da Noruega. Todos foram de opinião que as forças armadas franco-inglezas — exercito, aviação e esquadra, — não deveriam aventurar-se a um revés militar de envergadura. Preferiram á derrota militar o insuccesso politico, pois a repercussão dessa retirada tem sido commentada de modo muito desfavoravel nos paizes neutros.

Deve-se, comtudo reconhecer que a Inglaterra é um paiz admiravel, pois permitte, numa guerra como esta um debate politico de tal amplitude, o qual foi um risco á estabilidade do governo. Apesar de duramente visado, Chamberlain é o primeiro a não permittir — e declara-o solennemente da Camara dos Communs. — que seja tolhida a liberdade de critica, no Parlamento como na imprensa. Só a democracia britannica póde offerecer semelhante espectaculo, na época atormentada que o mundo atravessa.

Bloqueio do Skagerak Apenas Por Submarinos

Churchill Faz Um Relato da Situação — A "Home Fleet" Abandonou o Estreito Para Não Ser Alvo da Aviação Inimiga

LONDRES, 8 (Havas) — Depois de Lloyd Georg, diversos outros deputados usaram da palavra. O liberal Lambert critica os trabalhistas pelo seu espirito de recriminação, e declara que os mesmos deveriam offerecer a sua participação no governo em logar de censural-o. Sir Stafford Cripps, trabalhista, quando o governo se decidiu a violar o direito internacional penetrando nas aguas territoriaes norueguezas, não deveria mais ter hesitado. Cumpria-lhe retirar immediatamente o maximo de vantagem. Insiste nas censuras ao primeiro ministro, affirmando que o appello lançado ao paiz pelo sr. Chamberlain no terreno pessoal deveria bastar para tornal-o incapaz de conduzir os destinos do paiz .

FALA O SR. CHURCHILL

O primeiro lord do Almirantado, discursando no fim do debate, declarou: "O sr. Alexander fez-me cerca de vinte perguntas. Se eu apresentasse aqui o catalogo das respostas, este não seria concebido na forma esperada pela assembléa. Prefiro responder a questões geraes na exposição geral que vou esforçar-me para fazer.

Nova finalidade foi subitamente offerecida á Assembléa ás 17 horas. Fomos convidados a examinar todos os erros commettidos pelo governo e a censura deve ser votada de maneira absolutamente inesperada, com apenas este pequeno prazo até a reabertura da sessão á noite.

Desejaria fazer algumas observações sobre a campanha na Noruega e sobre a conducta geral da guerra. Durante esta guerra perguntam-nos frequentemente porque não tomamos a iniciativa. A razão pela qual soffremos essa desvantagem seria não póde ser arbitrariamente afastada. O fracasso que nos póde ser censurado durante os ultimos cinco annos foi não termos mantido ou recuperado a egualdade aérea com a Allemanha.

E' uma longa e velha historia. No correr dos ultimos annos os partidos da opposição se ligaram e nos deram auxilio precioso e consideravel. Mas o facto é que não realizamos a egualdade aerea que era considerada de importancia vital para a nossa segurança. A despeito da superioridade dos nossos homens do nosso material, (acclamações) nossa inferioridade aerea nos condemnou e nos condemna por algum tempo ainda a uma quantidade de difficuldades, perigos e provações que devemos enfrentar com firmeza até que condições mais favoraveis possam ser criadas, como o serão certamente. Seria sabio aquelle que soubesse tudo sobre essa guerra. De nada serve falar nisso como se fazia na ultima guerra. A verdade é que o poder aereo desempenha um papel immenso. De diversas maneiras esse poder influiu de modo decisivo sobre os movimentos das esquadras e dos exercitos. Não devemos exaggerar esse novo factor, mas de outro lado, não nos devemos recusar em attribuir-lhe sua mortal importancia.

O sr. Alexander perguntou porque poupamos as communicações inimigas, pelo Skagerrak, emquanto nossa actual preponderancia naval deveria nos permittir o dominio do Skagerrak, graças a nossos navios! Assim teriamos podido cortar definitivamente as communicações com Oslo desde o primeiro momento. Mas a verdade é que a immensa força aerea que o inimigo poude oppor ás nossas patrulhas navaes tornou esse methodo demasiado oneroso para que pudessemos adoptal-o. Teria sido preciso empregar forças importantes para patrulhar regularmente sobre a face do mar e as perdas que fossem infringidas pelo ar a essas patrulhas teriam, sem duvida em breve, culminado num desastre naval. Deploro que as coisas se apresentem assim. Fomos, portanto, obrigados a adoptar o bloqueio submarino como o unico methodo a nossa disposição e, fazendo-o, eu me conformo com a opinião das autoridades navaes.

Que me seja permittido aqui dizer algumas palavras sobre a opinião dos responsaveis. Ha grande differença entre ser resonsavel por uma medida que pode causar perdas de muitos navios preciosos e exprimir uma opinião sem supportar semelhante responsabilidade. Fui guiado, nos conselhos que dei ao gabinete, pela opinião dos technicos navaes responsaveis. Limitamos portanto, nossas operações no Skagerrak á acção submarina. Para tornar esse bloqueio tão efficaz quanto possivel, as restricções que haviamos imposto aos nossos submarinos foram atenuadas. Todos os navios allemães durante o dia e todos os navios durante a noite deveriam ser postos a pique desde que se apresentasse oportunidade, Esse declaração que fiz foi transformada de maneira tola e grotesca na declaração de que todos os navios allemães seriam afundados. Ninguem podé assumir compromisso tão absurdo. Isso constituiu um successo custoso. Sete mil ou oito mil homens inimigos foram afogados. Milhares de cadaveres foram lançados á costa.

Perguntaram-nos porque não entramos nos portos de Bergen, Trondhjem e outros desde as primeiras horas. Si não fosse para desembarcar tropas, a unica utilidade de entrar no fjord teria sido destruir os destroyers inimigos que podiam alli encontrar-se. Esses destroyers foram destruidos em grande parte pelas forças aereas da esquadra.

Ninguem discute que era do nosso dever fazer tudo quanto pudessemos para auxiliar a Noruega. Para isso a tomada de Trondhjem constituia o melhor methodo. Meus pensamentos estiveram sempre fixados sobre Narvik. Ali, ao que me parece está o caminho que póde conduzir a qualquer exito decisivo para a guerra. Mas, quando a violação pela Allemanha se produziu, não houve duvida de que se fazia mistér auxiliar a Noruega e que Trondhjem era o ponto mais indicado para isso. O plano foi preparado pelo estado-maior no sentido de dois desembarques, fazendo diversão em Namsos e Andalsnes e para o desembarque directo no fjord de Trondhjem, onde o inimigo se havia apoderado do porto. Isso constituia, sem duvida, uma operação arriscada. Era preciso encarar o facto de que grande numero de preciosos navios deveriam ser expostos durante longas horas a ataques aereos e talvez a perdas dolorosas. Entretanto a esquadra estava inteiramente preparada para levar tropas. Não havia duvida de que seja capaz de fazel-o. Porque então esse plano previsto para 25 de abril foi abandonado? Porque a 17 de abril dois desembarques levados a effeito como manobra de diversão, haviam logrado avanço notavel e parecia mais aconselhado tomar Trondhjem por esse methodo do que correr o grande risco de um ataque directo. O Almirantado nunca retirou o seu offerecimento e jámais considerou a operação como impraticavel sob seu aspecto naval. Mas as autoridades militares tinham graves duvidas sobre a possibilidade de effectuar desembarques, tendo em vista a superioridade do inimigo. Em taes circumstancias, os chefes e sub-chefes dos Estados-Maiores foram de opinião unanime de que seria menos oneroso e mais facil confiar os ataques principaes ás forças desembarcadas para manobras de diversão.

Ninguem tem o direito de suggerir que a esquadra se furtou nos seus compromissos ou que as directivas politicas prevaleceram sobre as do Almirantado. Como o primeiro ministro e outros ministros, assumo a responsabilidade integral de haver unanimemente subscripto os pontos de vista dos nossos conselheiros navaes. Segundo as informações de que dispunhamos, achei que tinham razão. O que depois soube não me deu motivo para mudar de opinião. Todavia, a situação aggravou-se rapidamente. A offensiva allemã contra Oslo desenvolveu-se em cadencia extremamente rapida. Os norueguezes não puderam conservar-se no desfiladeiro, nas montanhas e não destruiram as rodovias e vias ferreas. A 25 ou 26 de abril, tornava-se necessario prevêr a possibilidade da chegada nas regiões ao sul de Trondhjem de importantes forças allemãs. Ao mesmo tempo intenso e continuo bombardeio das bases de Namsos e Andalsnes impedia o desembarque nesses pequenos portos de pesca de reforços importantes, assim como da artilharia e reabastecimento para as tropas já desembarcadas. Tornava-se, pois, necessario, ou retirar as tropas ou deixal-as destruir por forças esmagadoras. Não ha nenhuma duvida de que a decisão de retiral-as foi razoavel. (Acclamações da maioria) e a retirada desses doze mil homens foi realizada com habilidade muito grande e devo accrescentar, com muita sorte. Todas as autoridades militares e navaes e os ministros principalmente responsaveis no conjunto do gabinete de guerra, estiveram sempre de accordo".

O sr. Churchill accrescentou que se a Suecia tivesse vindo em soccorro da Noruega e se tivesse posto seus aerodromos á disposição da Royal Air Force, situação differente poderia ter sido criada. Mas a acção sueca limitou-se inteiramente, como a de muitas outras pessoas, a criticas hostis á Grã Bretanha. (Acclamações geraes).

Augmentou a Tensão Entre a Hollanda e a Allemanhã

WASHINGTON, 8 (Havas) — Dirigindo a palavra hoje aos jornalistas, o secretario de Estado, sr. Cordell Hull affirmou que informações diplomaticas procedentes da Haya confirmam o augmento de tensão politica entre a Hollanda e o Reich.

Por outro lado o sr. Cordell Hull informou que as communicações telegraphicas officiaes continuam a se effectuar sem novidade entre Haya e Washington.

SUSPENSOS OS JORNAES NAZISTAS

AMSTERDAM, 8 (Havas) — Dois jornaes nazistas foram fechados nas Indias Neerlandezas: O "Het Licht", de Sukabumi, e "National Dagblatt".

Esses dois orgãos são accusados de terem violado grosseiramente as regras de neutralidade.

O GOVERNO DE HAYA NÃO RECEBEU ULTIMATUM

AMSTERDAM, 8 (Havas) — Os meios informados de Haya desmentem que um emissario do Reich, portador de uma mensagem em caracter de ultimatum, tenha chegado áquella capital. Affirmam que ao governo hollandez não foi transmittido nenhum ultimatum nem outra qualquer exigencia.

Os rumores que circulam no estrangeiro foram declarados totalmente despidos de fundamento.

MEDIDAS TOMADAS PELO GOVERNO HOLLANDEZ

AMSTERDAM, 8 (Havas) — Os jornaes hollandezes ao commentar hoje as medidas de precaução decretadas pelo governo fazem preceder os seus artigos dos seguintes titulos: "Estamos promptos", — "Não ha motivos para alarmas", — "Haya está em completa paz".

Sobre o assumpto, o "Telegraaf" escreve:

"A suspensão das licenças verificou-se na Hollanda 61 vezes durante a ultima Grande Guerra. Em certa occasião ficaram mesmo suspensas pelo espaço de tres mezes.

"Neste momento, continua o jornal, o governo não espera de qualquer lado uma acção hostil e não possue tão pouco receios de qualquer acção positiva quanto a um perigo imminente.

"Entretanto, como a situação geral é de incerteza, torna-se necessaria uma vigilancia mais severa, o que não queremos ser surprehendidos pelo desenvolvimento da guerra".

Em artigo editorial, o mesmo jornal diz: "As inquietações no estrangeiro não parece devem cessar. Quanto ao exterior, não ha motivo. Desejamos ter a certeza de que [illegible] que o governo acaba de tomar [illegible] ás exigencias das autoridades militares".

Todos os jornaes publicam os boatos alarmantes que correram em Berlim sobre a Hollanda e os seus respectivos desmentidos também de fonte official.

Por outro lado, a imprensa hollandeza interessa-se pelas medidas de vigilancia na Belgica.

A proposito, o orgão socialista "Het Volk" annuncia que a tensão augmentou na Belgica, onde se deve aguardar por novas medidas de segurança.

Sabe-se, por informações de fonte particular que o addido militar hollandez em Berlim chegado hoje a Haya.

BERLIM DESMENTE...

BERLIM, 8 (U. P.) — Nos meios allemães autorizados, foi desmentida e considerada como propaganda anglo-franceza, a versão de que o Reich ameaçaria a Hollanda, ou que essa invasão estava prestes a se produzir. Assignala-se que essas noticias [illegible] alliados do sudeste da Europa, onde os alliados [illegible] pretendem invadir os paizes do sudeste da Europa e o Mediterraneo.

A maioria dos commentarios da imprensa allemã faz notar que o primeiro ministro britannico, não mencionou nenhum desses dois [illegible] "indicou que está proxima a execução do futuro plano britannico de aggressão".

Por outro lado, a imprensa reinicia suas energicas advertencias aos paizes neutros, [illegible]. Referem-se particularmente á [illegible] que os jornaes desse paiz reproduziram despachos acerca de "atrocidades" attribuidas aos allemães. O "Boersen Zeitung" ataca a agencia noticiosa suissa "Mittel Press", accusando-a de responsavel, em grande parte, pela campanha [illegible] publicando as criticas mais impertinentes [illegible].

O "Voelkischer Beobachter", orgão do chanceller Hitler, além de reiterar a advertencia de que a Grã Bretanha prepara um golpe, alludo ao mesmo tempo ao primeiro ministro Chamberlain, dizendo: "As tentativas de justificação de Chamberlain [illegible] que, quando se tornou primeiro ministro [illegible] de papeis.

Os matutinos desta capital, de modo geral, referem-se á situação creada pelos supostos planos de aggressão á Hollanda; porém intensificaram a accusação de que os alliados

A NOSSA OPINIÃO

Problema da Producção Mineral

O fomento da producção mineral constitue uma das mais constantes preoccupações do sr. Getulio Vargas. A' sua acção, desde dos tempos em que governava o Rio Grande do Sul, deve-se o admiravel surto de progresso do parque carvoeiro nacional. As industrias do ferro e do cimento tiveram tambem, neste ultimo decennio, uma expansão bastante auspiciosa. Em diversos outros sectores, póde-se apontar indices de progresso, demonstrativos do interesse governamental pelo magno problema.

A obra realizada representa, porém, parcella minima da que precisa ser levada a effeito para consecução da politica traçada pelo chefe da Nação. O Brasil possue uma variedade immensa de recursos mineraes, uns em grande quantidade, outros em jazidas menos possantes, todos elles, porém, exploraveis industrialmente.

Já tivemos opportunidade de indicar as causas do nosso relativ atraso no campo mineral. Duas dellas, porém, assumem importancia extraordinaria: a falta de capitaes e a ausencia de technicos, todas duas remediaveis sómente pela acção estatal.

Seria conveniente dar maior amplitude aos serviços do Departamento Nacional da Producção Mineral, augmentando-se as verbas para serviços de campo, acquisição de material e trabalhos de laboratorio. Dever-se-ia cuidar de remunerar melhor os technicos, exigindo-se delles, porém, o cumprimento rigoroso do regime do full-time".

Quanto ao financiamento das empresas que se dedicam á industria mineral, poder-se-ia estabelecer facilidades especiaes, através da Carteira Agricola Industrial do Banco do Brasil. Para concessão de emprestimos a taes Sociedades, deveria bastar o estudo cuidadoso das jazidas, que ellas se dispuzessem a explorar, por technicos do D. N. P. M., que orientariam tambem os planos e os trabalhos de exploração.

Ainda recentemente, o technico encarregado do serviço do ouro no Banco do Brasil accentuava as immensas possibilidades que apresenta a industria aurifera em nosso paiz e aconselhava que se criasse um ministerio para superintender a "mise en valeur" das riquezas do nosso sub-sólo.

Talvez, não seja necessario montar mais uma machina burocratica, bastando, para se collimarem os objectivos em vista o que propuzemos: a ampliação dos serviços do D. N. P. M., com a sua possivel transformação em Conselho Nacional da Producção Mineral, no qual tomassem parte representantes dos ministerios da Guerra, da Marinha e da Fazenda, além dos technicos que, actualmente, orientam os serviços.

Na exploração da industria mineral, ha problemas que extravasam do campo economico para interessa de perto a defesa e a segurança nacionaes. Em vez de obrigar uma longa marcha dos processos através de varios ministerios, bastaria que as decisões fossem tomadas por um Conselho no qual os ministerios estivessem representados.

Dispondo de autonomia ampla, sujeito apenas ao presidente da Republica, o Conselho Nacional da Producção Mineral teria efficiencia multissimo maior do que o do D. N. P. M., apesar da intelligencia e dedicação do seu actual director, sr. Luciano Jacques de Moraes.

As proprias garantias que o Codigo de Usinas assegura hoje aos concessionarios de lavras são, na realidade, letra morta, porque o D. N. P. M., para fazer respeitar suas decisões, teve de recorrer, através de interminaveis processos, a outras repartições.

O que foi feito, com extraordinario successo, em relação ao petroleo precisa ser realizado no tocante ao conjunto das riquezas mineraes.

Ao Conselho Nacional do Petroleo, graças a feliz escolha do general Horta Barbosa para dirigir seus trabalhos, aos recursos que lhe foram facilitados, ao methodo e disciplina impostos aos seus serviços foi possivel realizar, em curto prazo, uma obra, sem duvida, apreciavel.

Ao Conselho Nacional da Producção Mineral caberá tarefa de grande envergadura, acima das forças do D. N. P. M., apesar da capacidade, da intelligencia e do enthusiasmo dos seus technicos e de seus dirigentes.

A QUESTÃO DAS 'TRANSPORTADORAS' Debatida no Conselho Geral Dos Transportes

A EXPOSIÇÃO DO CHEFE DO DEPARTAMENTO COMMERCIAL DA E. F. C. B.

Recusado o Pedido de Demissão do Presidente do C. G. T.

Reuniu-se, hontem, á tarde, o Conselho Geral de Transportes, para deliberar sobre a recente circular expedida pelo chefe do Departamento Commercial da Central do Brasil a respeito da situação das empresas que exploram o "trafego directo" diante do novo regime tarifario da nossa principal ferrovia.

A reunião foi presidida pelo engenheiro Arthur Pereira de Castilhos e transcorreu num ambiente de grande agitação, dada a violencia com que certos oradores, inclusive o dr. Jurandyr Pires Ferreira, manifestaram suas opiniões.

Em primeiro logar, falou o chefe do Departamento Commercial da Central. Disse que não havia razão para a celeuma que estava sendo feita por determinado grupo de interessados, pois, não havia seu acto — a circular submettida ao exame do C. G. T. — ferido quaesquer contratos. Não havia mesmo, continuou o orador, quaesquer contratos entre a Cantral e as "transportadoras", mas, sim simples convenios ou ajustes.

Em seguida, falou o representante da "Empresa Internacional de Transportes", sr. Carlos Guimarães. Declarou elle que o Conselho não tinha competencia para decidir a questão em apreço. Proseguindo, affirmou ser illegal o acto da Contadoria Geral dos Transportes, pois, caso a Central puzesse em execução as novas tarifas tal acto implicaria na rescisão do contrato, ou melhor, do convenio, coisas que se equivalem, segundo assevera trazendo em apoio de sua opinião o parecer de juristas.

Em nome da "Setta Azul", falou o sr. Mauricio Goulart. Declara tambem considerar illegal a circular, mas, discorda quanto ao sr. Carlos Guimarães no tocante á competencia do C. G. T.

Em nome da Industrial de Transporte S. A., falou o sr. Fagundes Netto. Limitou-se a dizer que sua representada se limitava a manter as allegações feitas por escripto.

Volta a falar o sr. Jurandyr Pires Ferreira.

Pede aos seus pares para considerarem a clausula 13 do convenio firmado com a Internacional, equivalente a 15.ª do Insdustrial e 19.ª da Flecha de Ouro que reza: "As duvidas e os casos omissos no presente convenio, serão resolvidos pela Central, que dará conhecimento ao Conselho, etc..

Ouvem-se varios apartes. Acalorando-se a discussão o dr. Jurandyr pede ao presidente, dr. Arthur Castilhos, que submetta ao plenario as seguintes preliminares:

1.º — Se a circular infringe disposições regulamentares;

2.º — Se teve repercussão no trafego mutuo"

Como o dr. Gastão Sangé não quizesse tomar conhecimento e os apartes surgissem de todos os lados, o dr. Benjamin Oliveira, da Rêde M. de Viação, formulou uma proposta que em synthese, implicava no não conhecimento do Conselho da proposta do sr. Jurandyr.

Este, voltando a falar, inflama-se e em meio de sua oração diz: "Eu não venho pedir ao Conselho apoio moral, para meu acto". O apoio moral eu já o tenho, uma vez que se trata da defesa do interesse nacional". Foi a tempestade, todos os conselheiros protestaram, salientando-se os drs. Sangé e Castilhos.

Este ultimo após as escusas feitas pelo dr. Jurandyr, que se abraçou com o dr. Sangé, disse que iria renunciar. Em carta a enviar ao M. da Viação diria que o Conselho estava desagregado e necessitava de outro presidente que pudesse coordenal-o.

Antes, no entanto, queria fazer uma declaração: "Em geral e ha 33 annos de minha vida de ferroviario, sempre fui contra todo o commercio dessa natureza que fizesse ou venha a fazer a Central". Movimenta-se todo o Conselho.

O dr. Jurandyr apresenta novas desculpas.

Diz que seus pares não deviam e nem podiam emprestar ás suas palavras um sentido que elle não lhes deu: "Só o ardor dos debates, poderia dar-lhes a entonação que tiveram".

Pede para que da acta não constasse taes coisas — as suas palavras e consequencias. Faz novo appello ao dr. Castilho.

Por proposta do dr. Souza Aguiar, os conselheiros reconduzem-no á presidencia, por acclamação.

O dr. Castilhos então, agradecendo a deferencia dos conselheiros, diz, entre outras coisas: "Já que minha retirada implicaria no attestado de obito do Conselho e da Contadoria, outro recurso não me cabe a não ser o de continuar entre meus companheiros".

E suspendeu a sessão, convocando outra para amanhã ás 15 horas.

O Sr. Luthero Vargas em Roma

UMA VISITA AO CENTRO DE PREPARAÇÃO POLITICA DE ROMA

ROMA, 8 (U. P.) — O dr. Luthero Vargas, filho do presidente Getulio Vargas, que se encontra nesta capital, visitou hoje o Centro de Preparação Politica de Roma, instituição recentemente inaugurada pelo sr. Mussolini e destinada a preparar a juventude para as carreiras politica e diplomatica.

O dr. Luthero, que se fez acompanhar do embaixador brasileiro, sr. Leão Velloso, foi saudado no Instituto por varios expoentes do Partido Fascista.

MENDICANCIA

AGAMEMNON MAGALHAES

A mendicancia não é uma virtude. E' um vicio. Vicio que o Estado deve combater, como estamos fazendo com a malandragem, por meio de estabelecimentos de reeducação pelo trabalho. Quem não acreditar nos milagres da regeneração pelo trabalho, faça uma visita á Colonia do Ibura, a 25 minutos da capital, e veja o numero de correccionaes readaptados, empregados na Fabrica de Farinha Panificavel, ganhando justo salario, contentes por terem encontrado o seu verdadeiro destino. No Recife, dizia-me ha pouco o secretario da Segurança, já ha crise de malandros, não sendo possivel á policia attender aos pedidos de braços para as Colonias de Itamaracá e Ibura.

O curioso é que os malandros estão procurando espontaneamente as colonias, e muitas familias pobres levam os filhos que não trabalham, pedindo para prendel-os até que dêem para gente. Ainda sabbado assisti, na Colonia do Ibura, um desses factos.

Fazendo-se um abrigo para mendigos, na zona rural da cidade, em propriedade que disponha de boas terras, onde seja possivel fazer a pequena producção agricola e animal, os mendigos poderão manter-se pelo trabalho. Manter-se sem esmolas, plantando arvores fructiferas, irrigando hortas, criando aves e gado leiteiro. Os mendigos, em geral, não são totalmente invalidos. A sua capacidade de trabalho pode ser reduzida de 10 até 80 por cento. Mas o que elles podem produzir, deve ser aproveitado. As velhinhas farão rendas. Velhos plantarão couve. Os que não tiverem pernas, trabalharão com os braços. Os cégos terão a sua industria.

Essa, ao meu ver, é que será a verdadeira caridade. A verdadeira justiça. Dar ao homem são ou doente, valido ou invalido, meios de trabalho. A consciencia de ser util. A consciencia de um dever.

O REGRESSO DA SRA. DARCY VARGAS

Aspecto do desembarque da sra. Darcy Vargas, no aeroporto Santos Dumont, onde chegou pelo avião da Panair, de regresso de Araxá

Em avião "Electra" da Panair, regressou hontem de Araxá, onde se encontrava ha varias semanas fazendo uma estação de aguas e repouso, a sra. Darcy Vargas, esposa do presidente da Republica.

Acompanhando a illustre dama vieram no mesmo apparelho o sr. Firmino dos Anjos, o sr. Fernando do Falcão e esposa, o sr. Arthur Montagna e esposa, a sra. Alvim Sá Freire e o commandante Angelo Nolasco.

O avião que fez a viagem é o PP-PAX, da Panair, dirigido pelo commandante Custodio Netto e fez um vôo especial directamente de Araxá ao Rio de Janeiro em duas horas.

Por occasião da chegada, ás 12.30, a Estação de Passageiros do Aeroporto Santos Dumont estava repleta de pessoas que foram dar boas vindas á esposa do presidente da Republica.

Conferencia dos Technicos em Contabilidade Publica e Assumptos Fazendarios

Realiza-se a 14 do corrente, na séde da Secretaria do Conselho Technico de Economia e Finanças do Ministerio da Fazenda, a segunda Conferencia dos Technicos em Contabilidade Publica e Assumptos Fazendarios.

A referida reunião, que terá a participação dos delegados das Secretarias de Fazenda, dos Departamentos das Municipalidades e das Prefeituras das Capitaes, em numero superior a 70, estudará os resultados obtidos pela padronização em sua primeira applicação nos orçamentos dos Estados e Municipios.

Cada delegação comparecerá com suas observações e suas experiencias áquelle respeito, assim como, pela Secretaria do Conselho Technico de Economia e Finanças, será apresentado amplo material contendo minuciosa analyse em que se focaliza, do ponto de vista geral, ás novas necessidades decorrentes das resoluções da Conferencia de outubro do anno passado, quando foram adoptadas as normas orçamentarias, financeiras e de contabilidade para os Estados e Municipios, constantes do decreto-lei n. 1.804.

Em consequencia, deverão surgir dos debates dessa proxima reunião, resoluções da mais alta importancia para a vida administrativa do paiz, algumas até com caracter de complementares ás normas citadas.

Um fim de semana agradavel!

HOJE NO GRILL :
STAN CAVANAGH — malabarista.
ROSARIO ORELANO — cantora cubana.
DICK, DAN & DINAH — acrobatas excentricos.
BALEA LANTHOS e outras attracções internacionaes.

APARTAMENTOS LUXUOSOS
Hotel Casino Icarahy
NA MAIS LINDA PRAIA DA GUANABARA

O Excepcional Exito do Programma Das Grandes Attracções

Mills Brothers e Stan Cavanagh os Melhores Numeros Que o Rio Já Viu — Completando o Show da Urca Estrearão Amanhã, o Professor Charles e Sua Excentrica Orchestra de Gaitas

O exito do programma das grandes attracções da Urca continua a ser um motivo de commentario da sociedade carioca. As preferencias oscilam entre os famosos Mills Brothers e o diabolico Stan Cavanagh. Ha os que preferem os cantores e ha os que adoram o malabarista. Agora, completando esse show excepcional, a Urca fará estrear depois de amanhã em seu grill o professor Charles e sua orchestra de gaitas, outra grande attracção dos theatros de Berlim.

Esse numero que deveria ser apresentado ao publico carioca na ultima sexta-feira, só amanhã fará sua exhibição por motivo de doença de um dos musicos. Sexta-feira ficará, pois, completo o show das grandes attracções da Urca.

CONTRA A PRISÃO DE VENTRE
E
DOENÇAS DO FIGADO
USE
MINORATIVAS
NÃO PRODUZEM COLICAS

a TORRE DE LONDRES

com BASIL RATHBONE

[BO]RIS KARLOFF
[BA]RBARA O'NEIL
[N]IAN HUNTER

Imp. até 14 annos

= ACOMPANHA COMPLEMENTO NACIONAL =

A INVASAO DA INGLATERRA PELOS PLANTAGANETS — GUERRA CRUEL — PAIXOES DESVAIRADAS — SECULO XV — SECULO DE SANGUE E INTRIGAS

6ª FEIRA PLAZA

Para presente ou uso pessoal

ARTISTAS-JOALHEIROS imaginaram estilos singulares de joias variadas... lapidaram pedras... burilaram o ouro... executaram genialmente, emfim, as joias que Mappin & Webb se orgulha de possuir em sua vasta e preciosissima collecção, digna de sua visita.

A CASA DAS JOIAS FINAS

MAPPIN & WEBB

BY APPOINTMENT

RUA DO OUVIDOR, 100 — RIO DE JANEIRO 1-40-1229

Londres — Paris — Buenos Aires — Nice — Biarritz — Johannesburg — Bombay

A Interpretação do Ideal Pan-Americano Por Uma Grande Figura do Exercito

Discurso do General Góes Monteiro Num a Solennidade Diplomatica

Na cerimonia da entrega das insignias de Gran Cruz dos Andes, conferidas pelo governo da Bolivia, aos generaes Gaspar Dutra, ministro da Guerra, Pedro Aurelio de Góes Monteiro, chefe do Estado Maior do Exercito e Francisco José Pinto, chefe do gabinete militar da presidencia da Republica, o general Góes Monteiro pronunciou em agradecimento um elevado, bello e opportuno discurso, interpretando o ideal pan-americano do Exercito brasileiro.

Foram as seguintes as palavras do chefe do Estado Maior, dirigindo-se ao embaixador boliviano:

"Ha poucos dias vossa excellencia comparecia ao Itamaraty para agraciar o chanceller Oswaldo Aranha, em nome do governo da Bolivia, com as insignias da "Ordem do Condor dos Andes".

Dias depois vossa excellencia recebia na legação da Bolivia um grupo de intellectuaes brasileiros, dentre os quaes o festejado poeta Olegario Mariano, cantor das "Cigarras", para conferir-lhes as condecorações da mesma Ordem.

Hoje vossa excellencia, num requinte de remarcada fidalguia, vem ao Quartel General do Exercito do Brasil para conferir ao excellentissimo senhor general ministro de Estado dos Negocios da Guerra, ao chefe do Estado Maior do Exercito e ao excellentissimo senhor general chefe do Gabinete Militar da presidencia da Republica, as insignias da Grã Cruz do Condor dos Andes, a mais alta distincção conferida pelo governo boliviano a personalidades estrangeiras.

Num gesto de fidalga gentileza a nobre nação irmã, de que vossa excellencia é tão alto e autorizado representante, distinguiu a diplomacia, as letras e as armas do Brasil, para incentivar os sentimentos de concordia americana e nos honrar por uma forma tão captivante.

Coube a mim a incumbencia de, por delegação do excellentissimo senhor ministro da Guerra, ser o interprete dos sentimentos de gratidão de nossa classe neste momento, e o aproveito para reaffirmar nossas convicções sobre o imperativo historico de união de vistas pan-americana, como condição inilludivel de nossa sobrevivencia politica no catastrophico universo contemporaneo.

Conhecendo o regulamento da ordem e sabendo a honra que suas insignias conferem a seus possuidores, recebemol-a como uma homenagem muito especial do governo de vossa excellencia para com o Exercito brasileiro.

A divisa da Ordem — A União é a força — condiz com os sentimentos altruistas dos guias espirituaes dos nossos povos; e seu condor symbolico já era, ha cem seculos, gravado como expressão de mystica indigena nos pincaros andinos de nossa alti-planicie central de onde a Bolivia, melhor que nenhum de nossos povos, descortina, no distante horizonte, o sentido vital da unidade americana, a mensagem do novo mundo, tantas vezes sonhada pelo grande varão cuja memoria ella guardou no seu proprio nome nacional.

Num mundo abalado pelos males e pelos odios incuraveis, dividido pelo entrechoque das doutrinas politicas, economicas e sociaes, teremos que contar unicamente no continente colombiano com os nossos proprios recursos, a nossa capacidade de resistencia e a nossa energia para a sobrevivencia integra de nossas aspirações e necessidades, e é um exemplo digno de toda estima o arduo labor de vossa Patria, em luta com a disparidade de seus factores ethnicos e a complexidade de sua geophysica, na dura construcção da nacionalidade admiravel, fundada entre a cordilheira andina e o pampa meta-platino.

Nos momentos atormentados que o mundo atravessa, seja da America a suggestiva divisa da Ordem do Condor Boliviano, e que os nossos povos prosigam nesse caminho, irmanados por sincero sentimento de fraternidade e de bôa vizinhança.

Avaliamos o esforço do povo boliviano na sua luta constante contra a natureza bravia e sentimos as suas necessidades immediatas.

Para compensar a carencia das vias de communicação que a fatalidade vos trancou na direcção do majestoso oceano de Balbôa, nosso paiz collabora para desafogar-vos no rumo do oceano de Colombo. Dentro em breve a ligação ferroviaria Corumbá-Santa Cruz de la Sierra será uma realidade, vencendo a floresta e o pantano e incalculaveis beneficios advirão para a civilização e o proggresso das duas Patrias irmãs.

Agradecendo a honra que nos foi conferida, pedimos a vossa excellencia, senhor ministro plenipotenciario, a fineza de transmittir ao excellentissimo senhor general don Enrique Penaranda, eminente estadista, presidente da Republica, figura de invulgar relevo na galeria dos homens publicos do Continente, como a vossa excellencia e ao dr. Ostria Gutierrez, ministro das Relações Exteriores e Culto, a quem votamos todo apreço, a satisfação de que ficamos possuidos em ostentar a Grã Cruz do Condor dos Andes; nossos ardentes votos pelo engrandecimento da Bolivia e pela felicidade pessoal de vossa excellencia, em quem vemos o lidimo representante da Nação Boliviana".

OGURY

PUBLICARÁ AS MAIS FAMOSAS HISTORIAS!

FILHOTE DO "DIARIO DA NOITE"

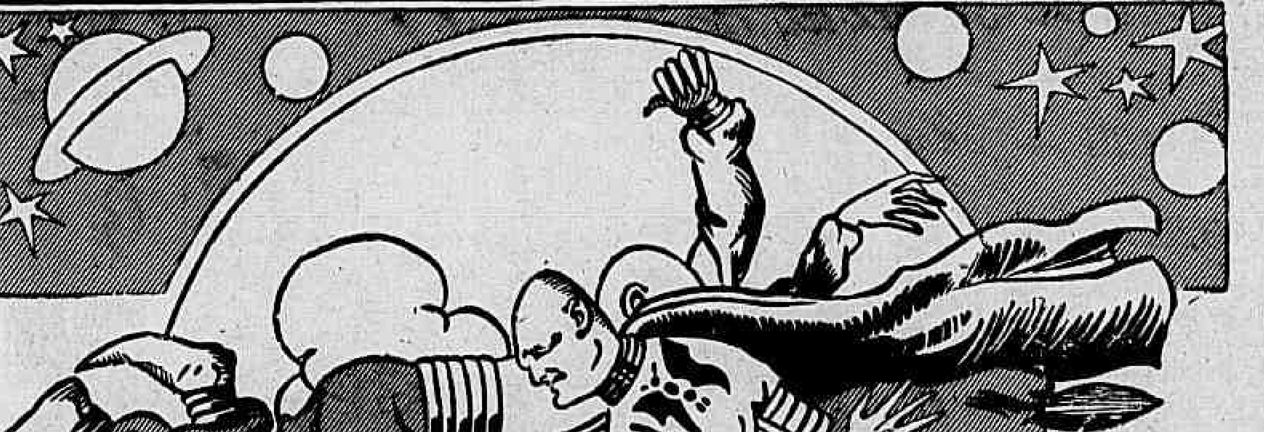

NÃO TEM PAGINAS EM PRETO
Todas serão coloridas

AS AVENTURAS SENSACIONAES DE AURO, LORD DE JUPITER, SERÃO UMA DESSAS HISTORIAS FAMOSAS

68 PAGINAS TOTALMENTE EM 4 CÔRES
CAPITULOS COMPLETOS EM CADA NUMERO

A' VENDA EM TODOS OS PONTOS DE JORNAES

A Industria de Marcas, Patentes e Invenções

Em materia de registo de marcas, patentes e invenções estrangeiras, o nosso paiz bateu, em quantidade, o "record" sul-americano.

Na Republica do Prata, por exemplo, o Departamento de Propriedade Industrial, durante o exercicio findo, recebeu e deferiu processos na proporção de 1 para dez dos recebidos e referidos pelo orgão congenere do Brasil. Em relação ao Uruguay, alcançamos a differença de 27x1.

Em conjunto, todas as demais republicas do continente não conseguem ultrapassar o movimento de registos feitos no Brasil. Essa superioridade não demonstra, entretanto, na politica, nenhuma vantagem real para o nosso paiz. Ao contrario disso, traz-nos serios prejuizos de ordem material, revelando nossa imprevidencia, no tratar de assumptos de tamanha relevancia.

Dest'arte, vemo-nos, na verdade, transformados em meros agentes de instituições estrangeiras. Seria até mais util aos nossos interesses, dada a insignificancia de pedidos de registos originariamente feitos pelo Brasil, que denunciassemos os accordos com as referidas instituições, afim de reconquistarmos a nossa liberdade de acção.

Effectivamente, muitos e varios ramos das nossas actividades estão sacrificados.

Assim, descobertas que já foram amplamente divulgadas em outros paizes, representam no Brasil, graças á esperteza de individuos ou grupos, verdadeiros privilegios.

A historia da "Guitarra de Romério vive ainda na lembrança do publico. Como se sabe, o antigo capataz de "obras de esgoto e saneamento" de Venezuela, chegou aqui contratado para descobrir zonas petroliferas, trazendo como credenciaes technico-scientificas um reclame de imprensa, pago por interessados na venda de acções.

Como bagagem de instrumentos de geophysica, e geologia, trouxe uma caixa hermeticamente fechada, e que tanto poderia conter uma agulha magnetica, de fabricação mundialmente conhecida, como encerrar o vulgarissimo pacote de jornaes utilizado pelos "malandros" no popular "conto do páco".

Dessa maneira apparelhado o nosso "heroe" petroleiro fez epoca na historia das invenções despejadas e vendidas a granel no Brasil e só não colheu grandes resultados financeiros, porque o ex-director do Departamento Nacional de Producção Mineral, engenheiro Euzebio de Queiroz, poz a policia de sobre-aviso. Por um triz, porem, elle teria obtido o monopolio de descobrir hulha liquida pondo em pratica a velha formula de vender um "bonde" ao mineiro ingenuo.

Outro caso mais recente, é o de tecido "Lanal" marca registada por uma firma local, quando é certo que ella especifica na Italia, Suissa, Belgica, França, etc., a qualidade de artigo de producção textil composta de lã, algodão, etc.

Exprimindo, pois, genericamente, um producto universalmente conhecido por "Lanal" entre nós, ai de quem se arriscar ao uso dessa marca! Terá de ajustar contas com o Departamento de Propriedade Industrial, pelo crime de contrafracção!.

Em curso ainda, ou possivelmente já concluido, temos o processo da concessão duma patente para a fabricação de oleos lubrificantes, entrando como principaes componentes o oleo mineral e o oleo de ricino.

Para "atrapalhar", como se diz na canção carnavalesca, introduz-se uma "penninha" de pavão, que funcciona como "pivot" da originalidade chimica do felizardo inventor. Em seguida, uma lei instituirá a obrigação de misturar oleo de ricino ao oleo lubrificante, como se mistura o alcool á gasolina, a mandioca ao trigo ou o carvão riograndense ao similar estrangeiro. E' claro que se a providencia governamental em relação á mandioca, carvão e alcool, é imposta pelos superiores interesses da Nação, o mesmo não se pode dizer, do caso do oleo de ricino misturado ao oleo mineral.

Se conseguirem os interessados o que pretendem, teriamos o absurdo de um previlegio, aproveitando somente aos seus detentores, com sacrificio da communidade brasileira.

E' contra estes abusos, isto é, contra as actividades de individuos ou grupos que se impõe, antes de mais nada, a vigilancia do Departamento de Propriedade Industrial, controlada a rigor pelas altas autoridades do Governo.

A Data da Abolição no Instituto Brasileiro de Cultura

O JORNALISTA AMERICO PALHA FALARA' SOBRE JOAQUIM NABUCO

O Instituto Brasileiro de Cultura dedicará a sua proxima sessão de sabbado ás commemorações da data da Abolição. O jornalista Americo Palha, socio titular daquelle sodalicio, realizará uma conferencia sobre o thema: "Joaquim Nabuco e a Unidade da Raça". O orador porá de lado os méritos de Nabuco como escriptor e ensaista que foi dos mais notaveis do Brasil, para fixar apenas a sua figura como paladino da abolição do captiveiro.

A sessão terá logar no salão nobre do Lyceu Literario Portuguez, á rua Senador Dantas, 118, ás 17 horas, sendo a entrada franqueada ao publico.

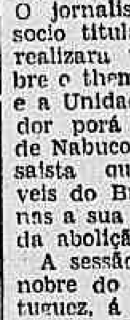

QUÊDA DOS CABELOS
Calvície precoce
JUVENTUDE ALEXANDRE
INSUPERÁVEL
Há cinquenta anos.

ABATIDA
e com DOR de CABEÇA?

CAFIASPIRINA
allivia e reanima

Os Recentes Successos da Policia Politica na Repressão ao Communismo

UM TELEGRAMMA DO CAP. BAPTISTA TEIXEIRA AO "DIARIO CARIOCA"

Recebemos do capitão Felisberto Baptista Teixeira, delegado especial de Segurança Politica e Social, o seguinte telegramma:

"Director DIARIO CARIOCA — Rio — Agradeço penhorado generosos conceitos seu jornal teve, bondade fazer em referencia á minha actuação face ultimas diligencias contra P. C. B. fiel ás tradições da imprensa brasileira o DIARIO CARIOCA se enfileira na unanimidade jornalistica no combate ás ideologias dissolventes do sentimento patriotico. Isso demonstra o elevado civismo dessa redacção e de seu illustre director aos quaes rendo minha homenagem e meus applausos. Sds. Cds. (a) Baptista Teixeira".

Policia Militar do Districto Federal

INTENDENCIA GERAL
MEMORANDUM

Em 6 de maio de 1940.

Haverá hoje, quinta-feira, 9 do corrente distribuição de costuras, ás costureiras matriculadas sob os ns. 76 a 130. — **Ricardo Gonçalves de Carvalho**, capitão.

PHILIPS APRESENTA O
Pequeno Gigante!
UM RECEPTOR DE ALTA QUALIDADE E PREÇO MODICO

TIPO 312
Superheterodyno de 5 válvulas.

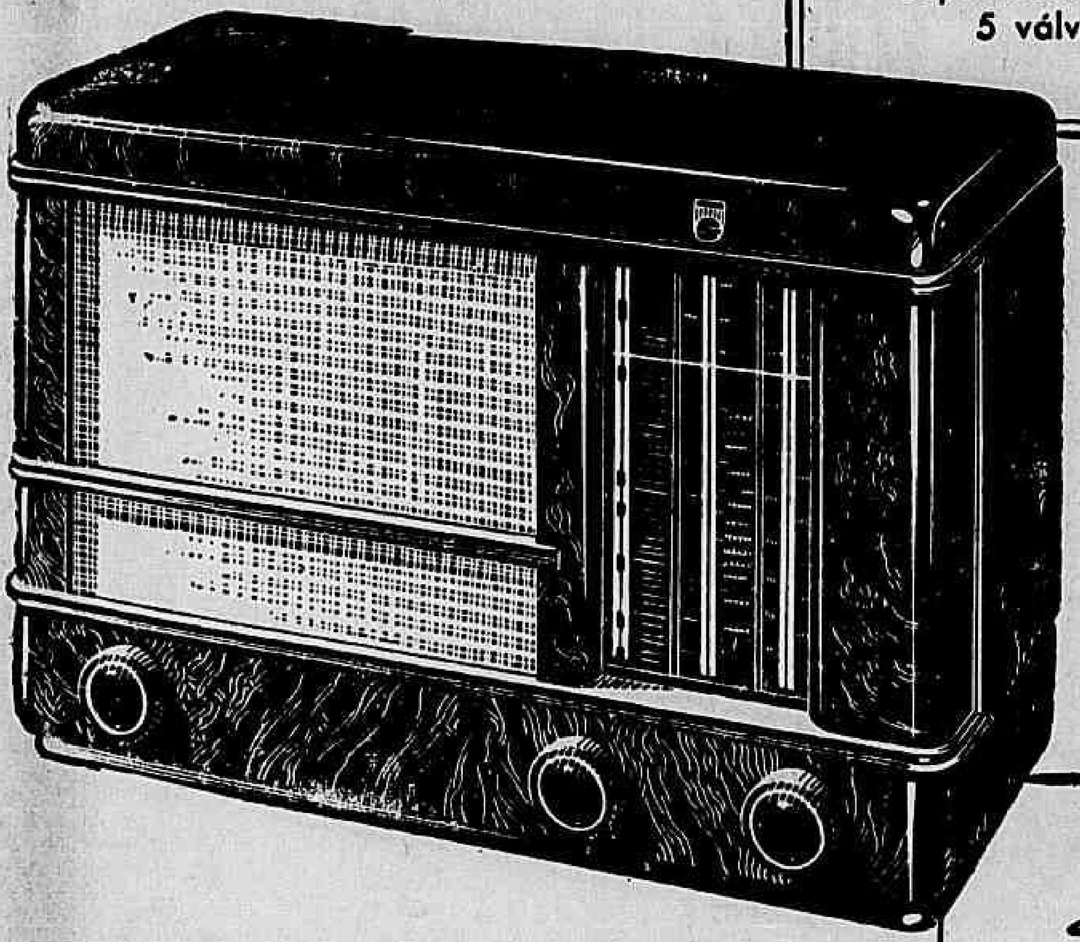

PHILIPS
Super 3
1 MAIS PERFEITA SINTONIZAÇÃO
2 MAIOR ESTABILIDADE
3 MELHOR SOM

Julgue o "Pequeno Gigante" da serie PHILIPS "Super 3" 1940 pelo prazer que ele lhe pode proporcionar e não pelo preço que lhe é oferecido. Certamente despertará a sua curiosidade como póde um aparelho de tal performance custar tão pouco. Mas convença-se de que n'ele nada é de qualidade inferior para justificar o preço. Admire a perfeita recepção de ondas curtas; examine a sua excelente construção tropical e dedique-lhe a sua preferencia. Gastará assim a metade do que pensou por um apparelho de tal classe.

PHILIPS 1940 "Super 3" radioplayers
A MAIOR FABRICA DE RADIOS EM TODO O MUNDO

O Brasil nos Centenarios de Portugal

Será Offerecida á Gloriosa Nação Lusitana Uma Reproducção do Monumento de Pedro Alvares Cabral — A Nossa Representação Cultural e Artistica Caprichosamente Escolhida Pela Commissão Organizadora

Embarcará Hoje Pelo "Oceania" a Embaixada Brasileira Chefiada Pelo General Francisco José Pinto

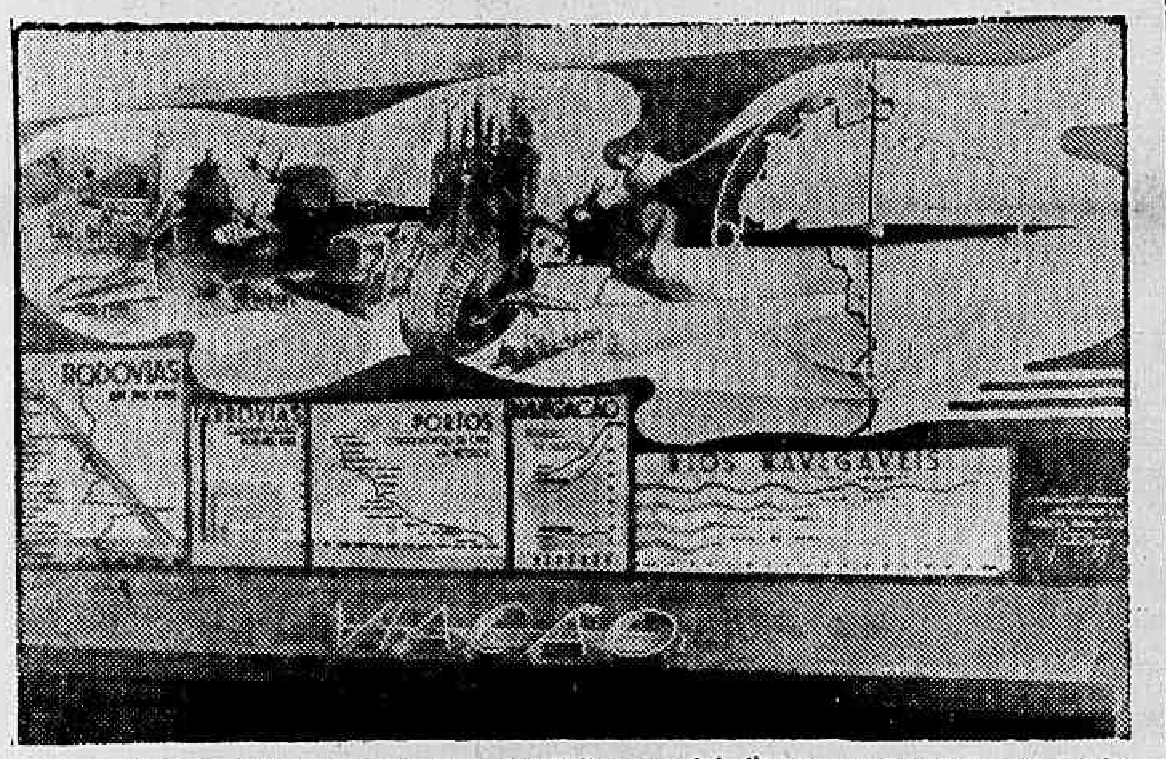

Detalhes do Stand de Viação e Estatistica que irá figurar na Exposição dos Centenarios de Portugal

O comparecimento do Brasil ás commemorações que se vão realizar em Lisboa, no proximo mez de junho, referente ao transcurso do oitavo centenario da independencia de Portugal, não se reveste apenas do caracter de uma homenagem a gloriosa terra lusitana. Ha o aspecto moral de que fazemos questão de realçar. E' a nossa solidariedade á nação que formou a nossa patria, que nos deu o sangue, a lingua, a raça, a crença e a confiança nos proprios destinos. Foi Portugal que nos forneceu as forças moraes e espirituaes com que conseguimos crescer e apparecer no seio do mundo civilizado. Se o Brasil de hoje é um fruto do esforço, da tenacidade, do trabalho dos brasileiros, é bem verdade que todas as virtudes com que consolidamos a nossa estructura social e politica foram herdadas da metropole portugueza. Para nós é um motivo de orgulho essa herança preciosa. E sempre primamos em mostrar aquelle orgulho, dando aos filhos de Portugal que vivem em nossa terra o tratamento fraternal e affectuoso que elles merecem. O portuguez no Brasil não e um estrangeiro.

* * *

A commissão que tratou de preparar a nossa representação na Exposição de Lisboa, presidida pelo illustre general Francisco José Pinto, secretariado pelo sr. Jorge Street, director de secção do Departamento Nacional de Industria e Commercio, não poupou esforços no sentido de dar á nossa representação um cunho altamente demonstrativo da nossa cultura e da nossa civilização. Movimentaram-se escriptores e artistas. O concurso do Instituto Brasileiro de Geographia e Estatistica foi apreciavel. Ficou estabelecido que o Brasil terá dois pavilhões: um referente ao Brasil colonial e outro ao Brasil independente. Dessa maneira melhor poderia a nossa patria mostrar a Portugal quanto lhe serviu a tutella e a colonização lusitana.

* * *

Haverá na Exposição um Stand do livro brasileiro. Nelle figurarão mais de cinco mil obras de brasileiros. A commissão fez tambem imprimir varias obras de momento. Entre ellas, "Grandes Vultos do Brasil", do jornalista Americo Palha, "Virgem Maria", o famoso poema de Anchieta, "A Medicina no Brasil", do dr. Leonidio Ribeiro, "Historia e Evolução da Imprensa Brasileira", de Licurgo Costa e Barros Vidal, "Diario da Navegação", de Pedro Lopes de Souza, "Os Portuguezes na Marinha de Guerra" e outros.

Vae assim o Brasil contribuir de modo notavel com essas obras, escriptas por intellectuaes de reputado valor e que honrarão os nossos foros de cultura e intelligencia.

* * *

Entre os 'Stands' que figurarão na Exposição destacam-se: o da Viação e Geographia, documentando tudo que temos feito nesse sentido. Ha um magnifico mappa mostrando a divisão do Brasil em capitanias e a marcha das bandeiras pelo interior, da qual resultou a definitiva formação das nossas fronteiras. Ha tambem uma allegoria da marcha para o Oeste, muitos graphicos e mappas de completa authenticidade; o da Educação, e o da Aeronautica Civil.

O Museu Historico tambem concorreu com seu valioso auxilio, apresentando uma completa documentação das nossas tradições e do nosso passado, organizada com o maior desvello.

O salão das artes é digno de registo. Nelle estão varias telas dos nossos mais afamados artistas, entre elles Rodolpho Amoedo, Carlos e Rodolpho Chambeland, Portinari, Navarro da Costa e outros. Trabalhos de esculptura de Leão Velloso, Corrêa Lima, Humberto Cozzo e diversos mais.

Uma delicada homenagem do Brasil a Portugal é o offerecimento á nobre nação do além mar da reproducção em bronze da estatua de Pedro Alvares Cabral que se ergue no Largo da Gloria. Está um trabalho perfeito e magistral.

Pelo resumo acima se verifica que o Brasil comparecerá aos festejos de Portugal honrando a herança que recebeu dos seus ancestraes, esse valoroso e bravo povo portuguez.

EMBARCA HOJE A EMBAIXADA BRASILEIRA

A embaixada brasileira, chefiada pelo illustre general Francisco José Pinto, embarca hoje pelo "Oceania". O bota fóra dos representantes do Brasil será festivo, a elle devendo comparecer todas as altas autoridades.

O "Oceania", partirá ás 12 horas.

TACHYGRAPHOS
OBTÊM BONS EMPREGOS
CURSO PRATICO E EFFICIENTE
Rua 7 de Setembro n. 65 — 7.° andar

FABRICA BANGU
TECIDO PERFEITO — FIRMEZA DE CÔRES — LINDOS PADRÕES — DURABILIDADE
BANGU
EXIJA NA OURELLA
BANGU - INDUSTRIA BRASILEIRA

Attenção... Philatelistas!!

Não esqueçam que, em commemoração do 10° anniversario da primeira travessia commercial aerea do Atlantico Sul, realizada por Mermoz, em todas as cartas expedidas do Brasil "via AIR FRANCE" pelo avião de 12 do corrente, será apposto um carimbo especial pela Administração dos Correios.

Dr. Newton Motta
Medico
DOENÇAS DE SENHORAS — OPERAÇÕES — PARTOS
Consultorio:
OUVIDOR, 183 - 4.°, sala 407
Terças, Quintas e Sabbados de 2 ás 4
Attende chamados pelo — — telephone 38-6503

Patente de invenção n 18.186

Momsen & Harris, Agente Official da Propriedade Industrial, estabelecida á praça Mauá, n. 7, 1º, nesta cidade, encarrega-se de promover o emprego de "Processo para transformar cellulose ou material semelhante em assucar", privilegiado pela patente, supra exarada, de propriedade do dr. Heinrich Scholler.

A INDUSTRIA DO 'TRAFEGO DIRECTO'

A Denuncia Agora Apresentada Deverá Ser o Ponto de Partida de um Rigoroso Inquerito em Relação ás Actividades das Transportadoras

REVELAÇÕES SENSACIONAES GRAÇAS A' LUTA ENTRE A "SETTA AZUL" E A "INTERNACIONAL"

Accusações Contra a Circular Jurandyr Que Devem Ser Rebatidas

Cumprindo o dever de alertar a administração do paiz contra os abusos e os crimes praticados em detrimento do erario publico e da moralidade administrativa, focalizou DIARIO CARIOCA, em successivas reportagens, a escandalosa situação das empresas que exploram a rendosa industria do "trafego directo".

Não é demais repetir, para perfeito esclarecimento da questão, que as alludidas empresas nada mais são do que sanguesugas, plantadas no dorso da Central e que, graças ao generoso convenio com que foram beneficiadas e ás adulterações dos manifestos de carga, conseguiram, em poucos annos, ganhar muitas dezenas de milhares de contos.

A denuncia agora apresentada contra uma dellas servirá, certamente, de ponto de partida para um largo inquerito em relação ás actividades de todas, porque todas usam dos mesmos processos e manobram da mesma fórma.

Até recente data, todas ellas agiam de perfeito accordo, apoiadas pelos mesmos elementos, amparadas pelas mesmas forças.

O sr. Waldemar Luz, cuja reputação está acima de qualquer suspeita, poderá aproveitar a opportunidade para realizar uma obra de completo expurgo, acabando de vez com uma situação sob todos os pontos de vista escandalosa e da qual decorrem prejuizos vultosissimos para a economia nacional.

O grupo que explora o "trafego directo" está hoje em dissidio. Graças a esse dissidio foi possivel ao DIARIO CARIOCA conhecer alguns detalhes dos negocios realizados pelas "transportadoras", detalhes que o sr. Waldemar Luz não terá difficuldade em averiguar.

Affirma-se que os elementos mais compromettidos nas transacções escusas daquelle grupo pensam em transferir a terceiros os seus negocios, pondo-se a salvo das severidades da legislação penal do paiz. Este simples facto mostra á sociedade a urgencia das providencias que vimos solicitando ao sr. Waldemar Luz e ao honrado ministro Mendonça Lima.

ESCRIPTORIO DE ADVOCACIA
CIVIL, COMMERCIAL E CRIMINAL
Questões Administrativas e Fiscaes — Contratos e Distratos Commerciaes — Defesa em todas as Repartições Federaes e Municipaes — Representantes nos Estados.
DRS. HEIDER VILLARES SUCENA — J. ARAUJO VILLELA E PAULO FARIA DE MENDONÇA.
RUA DO OUVIDOR N. 183 — 2º andar — Sala 204 — Telephone: 42-7802

Homenagem dos Pagadores da Leopoldina ao Chefe da Nação

Realiza-se hoje, ás 17 horas, na estação Barão de Mauá, a inauguração do retrato do presidente Getulio Vargas, nos carros 474 A e 476-A.

A essa solennidade, que é de iniciativa dos pagadores da The Leopoldina Railway, comparecerão representantes da imprensa, directores daquella companhia e convidados.

Dr. José de Albuquerque
Membro da Sociedade de Sexologia de Paris
CLINICA ANDROLOGICA — DOENÇAS SEXUAES DO HOMEM
Rosario, 172 de 1 ás 7

Dividas -- Compram-se
Advogado com escriptorio especializado e representantes nos Estados. COMPRA ou effectua rapida cobrança de qualquer titulo de divida. Advocacia em geral, adiantando custas. Consultas sem compromisso.
Diariamente, das 14 ás 18 horas — DR. RIBEIRO — Rua Ouvidor, 183, 2.° sala 204. Tel. 42 7802.

"Alarma na Linha Maginot" — Segunda-Feira, no Pathé Palacio

Victor Francem numa scena do film "Alarma na Linha Maginot" que o Pathé Palacio exhibirá segunda-feira proxima

O film "Alarma na Linha Maginot" responde amplamente a essas perguntas. Dentro da ficção que o anima, mostra que succederia a um espião se acaso tentasse subotar a Linha. A casamata atingida seria immediatamente isolada das demais e o inimigo pagaria caro a sua audacia. Além dessa parte sensacional do film, realizado em parte no interior da propria Linha Maginot, ha um pungente romance de amor entre Victor Francen e Vera Korene.

"Alarma na Linha Maginot" é o drama de maior sensação do momento, actualissimo por todos os motivos e que estará no cartaz do Pathé Palacio a partir de segunda-feira proxima.

"Ver, Ouvir e Calar", Ora em Exhibição no Pathé Palacio

Nita Raya e Fernandel num momento gozadissimo do film "Ver, Ouvir e Calar", que o Pathé Palacio está exhibindo com muito successo

"Ver, Ouvir e Calar" está obtendo amplo e justificado successo na téla do Pathé Palacio onde Art Films o está apresentando. Tudo faz crer que Fernandel acabe se tornando o idolo do publico brasileiro como o é do publico francez.

* * *

O Novo Cisco Kid

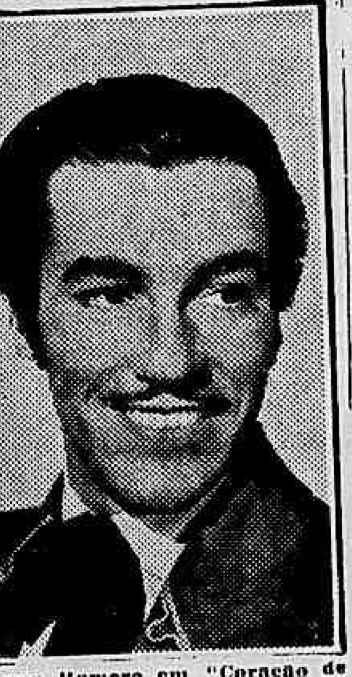

Cesar Romero em "Coração de Bandido"

"Coração de Bandido", que teve a direcção de Herbert I. Leeds, conta além do proprio Cisco, isto é, de Cesar Romero, Marjorie Weaver, Chris-Pin Martin, George Montgomery, Robert Barrat, Virginia Field e Harry Green. E' uma pellicula 20th. Century Fox. Que o Gloria nos dará segunda-feira.

Victor MacLaglen em "A Ultima Confissão"

Já a partir de segunda-feira proxima o Palacio Theatro exhibirá o film "A Ultima Confissão", com Victor Mac Laglen, no papel titulo. Trata-se de uma pellicula emocionante, que mais uma vez dá a Victor a "chance" de pôr á prova o seu grande talento artistico e que mais uma vez nos fará admirar aquelle gigante que na apparencia, mas de alma quasi infantil, que tanto provoca fortes emoções como faz rir. Em "A Ultima Confissão", estão ainda Sally Eilers, actriz de grandes recursos dramaticos, Joseph Calleia, num papel forte e esplendidamente interpretado, Elizabeth Risdon, etc.

Priscilla, Rosemary, Lola Lane e Gale Page. Passaram a Ser "Quatro Esposas"

"Quatro Esposas" (Four Wives), que é a continuação do romance de "Quatro Filhas", tem todo o cast deste ultimo, exceptuando-se apenas John Garfield, que surge simplesmente como uma recordação inapagavel.

Mas em "Quatro Esposas" encontramos além das "quatro filhas", mais Mae Robson, Claude Rains, Jeffrey Lynn, Dick Foran, Frank Mc Hugh e um novo rapagão, reservado para ser o marido de Rosemary Lane: Eddie Albert.

Você tambem está convidado para essas enlaces nupciaes, podendo apresentar felicitações ás noivas (e, talvez beijal-as, até) no proximo dia 17 do corrente, no São Luiz e no Odeon.

* * *

"Sitiados"

Alice Faye a estrella de "Sitiados", amanhã no Odeon

O Odeon apresentará, a partir de sexta-feira proxima, um film de thema actual e palpitante. Trata-se de "Sitiados", da Fox, com Alice Faye e Warner Baxter sob a direcção de Gregory Ratoff. Conta-se ahi a historia de uma joven mysteriosa e um reporter maluco que, obrigados pelas revoltas dos naturaes, refugiam-se na séde da embaixada norte-americana. Desenvolve-se então a trama que vae subindo de intensidade, desde a inquietação natural dos sitiados até o medo que o perigo proximo incute nas personagens.

Ao lado dos astros principaes encontram-se ainda Charles Winninger, como consul americano, e Arthur Treacher, Keye Luke, Willie Fung e muitos outros.

* * *

O Embarque de Henrique Baez

Henrique Baez director da United Artists, no Brasil

Embarca para os Estados Unidos pelo avião da Panair, que deixará o nosso aeroporto no proximo sabbado ás 6 horas da manhã, o sr. Henrique Baez, director da United Artists no Brasil, que ha muito tempo tornou-se um dos elementos mais queridos dos nossos meios cinematographicos, onde se impoz ha longos annos como director da conceituada empresa de films que dirige.

Henrique Baez pelas suas qualidades moraes e intellectuaes no Brasil.

Já Amanhã o "Metro" Terá "Os Irmãos Marx no Circo"! Hoje, Despedida de "Balalaika"

Quando estes tres se juntam... apparecerão em "Os Irmãos Marx no Circo"! E amanhã, no Metro, elles apparecerão em "Os Irmãos Marx no Circo"!

"Balalaika", que durante tres semanas escreveu na historia do Cine Metro o seu supremo "hit", a mais sensacional de todas as suas "bilheterias", deixa hoje o cartaz do luxuoso cinema, ainda em pleno exito, para ceder logar a Groucho, Chico e Harpo Marx, os popularissimos comicos que, sob a bandeira da Metro Goldwyn Mayer, já appareceram em realizações inesqueciveis como "Uma Noite na Opera" e "Um dia nas Corridas", ao lado das quaes formará, agora, "Os Irmãos Marx no Circo", nova impagavel "pochade" com os tres grandes pandegos em situações irresistiveis e muito bem acompanhados por Florence Rice, o cantor Kenny Baker, Nat Pendleton, a grande Margaret Dumont e outros elementos que a Metro Goldwyn Mayer, com a sua larga visão de sempre, houve por bem juntar no novo engraçadissimo film dos Marx Brothers. Com "Balalaika", que frizemos novamente, dá hoje suas ultimas exhibições, "Os Irmãos Marx no Circo" que será, definitivamente, exhibido em nenhum cinema do Districto Federal, pelo menos durante um anno, a não ser no Cine Metro.

"A Torre de Londres", o Grandioso Film Que o Plaza Passará a Exhibir a Partir de 2.ª Feira

Duas figuras de destaque no film "A Torre de Londres".

De todas as paginas negras da historia, aquellas que encerram os horrores commettidos na Edade Media, são as que melhor se prestam para os films empolgantes. Seus castellos sinistros, as camaras de torturas onde eram imaginados os meios mais cruciantes para extrair confissões de innocentes e culpados, e os instrumentos mais horripilantes para castigal-os, tudo isto serviu á Universal de scenarios para a producção da obra classica e historica, apresentada em "A Torre de Londres". O desempenho foi confiado a artistas de comprovado valor, bastando citar Basil Rathbone que encarna com uma realidade fantastica o sadico Ricardo III e cuja mão direita foi Mord, o carrasco vil, personificado por Boris Karloff.

* * *

Cinema Brasileiro

São os seguintes os films complementos nacionaes que estão sendo exhibidos, esta semana, apresentados pela D. F. B.:

São Luiz — "O Estadio Municipal", da Rossi Rex Filme.

Metro — "Cine Jornal Brasileiro n. 101", do D. I. P.

Palacio — "O Dia do Trabalho", de A. Botelho Filme.

Imperio — "O Crime da Edificio Itapoan" e "Film Jornal n. 106", de A. Botelho Filme.

Broadway — "O Inferno Verde" (2ª semana) de Films Artisticos Nacionaes. (1º premio no concurso de complementos).

Gloria: — "Escola de Pesca Darcy Vargas", da Tropical Film.

Douglas Fairbans Jr. em "A Conquista do Atlantico"

Douglas Fairbanks J. e Margaret Lockwood em "A Conquista do Atlantico", a superproducção que o São Luiz vae exhibir sexta-feira.

Com a estréa de "A Conquista do Atlantico", a ser realizada amanhã, na téla do São Luiz, ser-nos-á offerecida a grande opportunidade, — e que certamente é digna de ser aproveitada — de ver Douglas Fairbanks Jr. na mais convincente e vivida de todas as suas caracterisações para o ecran.

Não só brilha esta porém, como fica augmentada com as que são levadas a effeito por dois outros personagens desta super-producção de ambiente maritimo: a de Will Fyppe, o grande actor inglez que estréa agora em Hollywood sob a direcção do genial Frank Lloyd, e a de Margaret Lockwood, actriz ingleza tambem, que é em "A Conquista do Atlantico" heroina na qual se harmonizam, de modo perfeito, os aspectos mais seductores da alma feminina: as ternuras de uma filha exemplar e as illusões de uma mulher apaixonada.

Dr. Americo Caparica

Clinica Medico Cirurgica
Consult. R. Visconde do Rio Branco, 31 — Tel. 22 2948, diariamente das 16 ás 19 hs. Res. Rua Paulo de Frontin, 103 - 2.º — Tel. 22 7804

SOCIAES

Chuva

Socios e companheiros do sr. Arcelino de Carvalho na Associação dos Artistas Brasileiros, que promovem uma homenagem, em regosijo pela sua escolha para dirigir os serviços de radio do D. I. P. A homenagem consistirá num jantar a ser realizado no "grill" da Urca, no proximo dia 11 do corrente, terça-feira. As adhesões deverão ser levadas á secretaria da Associação, no Palace Hotel.

— O Club Gymnastico Portuguez realizará no proximo sabbado 11, das 21 á 1 horas, interessante sarau dansante, com as escolhidas e algumas surpresas destinadas ás senhoras e senhoritas.

Proseguindo as actividades do mez que marcam as preparativos para as grandes festas que o Club Gymnastico vae realizar em homenagem ao 8º centenario da fundação de Portugal, realizar-se-á domingo 19, das 16 ás 19 horas outra festa vesperal infantil com dansas e surpresas á petizada.

— Por motivo de seu embarque para a França, o dr. Alvaro Cesario Alvim receberá de seus amigos um banquete de despedida, o qual terá logar no "grill" da Urca, ás 10 do corrente.

— Com uma animada reunião dansante, das 21.30 de sabbado proximo á 1 da manhã de domingo, o Departamento Social do Botafogo F. C. dá inicio á série de festas em homenagem ás populações patricias residentes no interior do paiz e a que denominou, com muito acerto, "Tradições Brasileiras". Dedicando seu primeiro festa aos habitantes da capital da Republica, o club alvi-negro denominou-a "Noite dos Cariocas".

— Está marcada para o dia 15 do mez proximo, quarta-feira, um elegante jantar-dansante promovido pelo querido Automovel Club no mais luxuoso "grill-room" da America do Sul, installado no mais popular centro de diversões: Casino Balneario da Urca.

O inicio deste encantadora festa está marcado para ás 20 horas e prolongar-se-á por toda a noite.

— O Departamento Social do Tijuca Tennis Club levará a effeito, no proximo sabbado, das 21 á 1 horas, uma alegre soirée-dansante, a qual contará com o concurso de destacado "jazz-band".

— O gremio cajuti offerecerá á petizada tijucana no domingo, 19, uma linda festividade, no salão dansas das 16 ás 18 horas e das 18 ás 19, espectaculo circense, no Gymnasio de Sports.

— Outro acontecimento de real significação nos circulos mundanos da grande club será, sem duvida, o 2º grande jantar da presente temporada, a qual contará com magnifico programma artistico, no qual tomarão parte Gilda de Abreu, Vicente Celestino e outros destacados elementos do nosso mundo social artistico. O jantar, será em homenagem ao 3º Congresso Pan-Americano de Agentes Commerciaes, a realizar-se nesta capital sob os auspicios dos ministros Oswaldo Aranha e Waldemar Falcão.

— Pelos grandes preparativos, podemos adiantar que, nada faltará no Grande Baile de Gala, commemorativo da passagem do 12º anniversario da distincta aggremiação dos funccionarios do Banco do Brasil, que se realizará, a 18 do corrente, no elegante salão do Club Gymnastico Portuguez.

Essa parada de elegancia, terá, certamente, a presença de altas personalidades do Governo, Corpo Diplomatico, alta administração do Banco do Brasil e elementos de destaque na sociedade carioca.

Por intermedio dos funccionarios do Banco do Brasil, socios da A. A. B. B. será distribuido um limitado numero de convites.

O traje será exclusivamente casaca ou smoking.

ANNIVERSARIOS

Fazem annos hoje: os srs. tenente coronel Luiz da Franca Albuquerque, major Gustavo Ramalho Borba Filho, major Olympio Mourão Filho, major Frederico Villeroy Franca, capitão Zeno M. de Ziellas, dr. Gomes de Abreu, Azarias Gomes, Manoel de Saldanha da Gama, Chrispim Mauricio da Fonseca, Oswaldo Coelho de Souza, Antonio Soares, Rodolpho Cunha chefe secção de Vigilancia e Captura da Policia Civil, drs. Paulino Soares de Souza e Bento Bueno.

Senhorinhas: Dagmar da Silva Freire, Graciema Ferreira da Costa, Berthe Anizio Campello, Clelia da Cruz Lima, Durvalina de Santos Silva.

— Sra. Edith Fraenkel — A data de hoje assignala o anniversario da sra. Edith Fraenkel, directora-presidente da S. O. S. (Serviços de Obras Sociaes), e superintendente do serviço de enfermagem da Saude Publica.

Culta e dedicada, a sra. Edith Fraenkel tem sido a razão do exito da S. O. S., num trabalho intenso e continuo de protecção aos necessitados. A passagem, hoje, de seu natalicio, dará ensejo para que lhe sejam prestadas as mais sinceras homenagens.

FALLECIMENTOS

A Marinha de Guerra vem de perder uma de suas figuras brilhantes, com a morte do contra-almirante Benjamin Goulart.

Actualmente, o illustre militar encontrava-se na Reserva depois de haver já desempenhado commissões de destaque na nossa Armada.

Nos meios navaes, onde gozava de justa estima e prestigio, a noticia de seu fallecimento causou profunda consternação e va tambem, uma profunda tristeza. Foi recebida com sentido pesar, dadas as suas elevadas qualidades de espirito, de intelligencia e coração. Era um official de cultura e detentor de uma brilhante fé de officio. O almirante Benjamin Goulart falleceu na madrugada de hontem, cercado de sua extremosa esposa, dona Consuelo Goulart, de parentes e amigos.

O seu enterramento teve logar hontem, ás 17 1/2 horas, no cemiterio de São João Baptista, sahindo o feretro da rua Santa Clara, 385, prestando-lhe a Marinha as devidas honras.

O almirante Benjamin Goulart era filho do saudoso medico dr. Ignacio Goulart e irmão do dr. Alberto Goulart e do capitão de mar e guerra Gustavo Goulart, e perdera, recentemente, um irmão, o saudoso doutor Octavio Goulart.

OPTICA MODERNA
CASA ESPECIAL
LONGE PERTO
Arthur Jacintho Rodrigues
RUA 7 DE SETEMBRO, 47
TEL. 23-4437 - RIO DE JANEIRO

THEATRO

O SUCCESSO INEGUALAVEL DE "ACREDITE SE QUIZER", NO RECREIO

Prosegue com o mesmo successo dos primeiros dias, a revista de Paulo Guanabara, "Acredite se quizer", no cartaz do Recreio com todas as suas novidades de criticas de opportunidade, e que será repetida hoje e todas as noites, ás 20 e 22 horas, sendo que sabbado, haverá outra vesperal da mocidade, ás 16 horas.

Aracy Côrtes, Oscarito, Izabellita Ruiz e Pedro Celestino com toda a Companhia da Empresa Pinto, se encarregam da interpretação deste espectaculo que é o melhor de 1940.

* * *

A "PREMIERE" DE AMANHÃ, NO CARLOS GOMES

A proposito da apresentação amanhã, nas duas sessões do theatro Carlos Gomes pela Companhia de Delorges da comedia humoristica de Armando Gonzaga, "Filhinha da Mamãe", ouvimos, rapidamente esse notavel theatrologo e illustre jornalista. Disse-nos Armando Gonzaga: "Filhinho da Mamãe" é a primeira peça que escrevi neste anno da graça de 1940, e assistindo ao seu ensaio geral, hontem, fiquei certo de que é uma peça de "primeira", e muito engraçada.

* * *

CASA DO CABOCLO

"Tres Caipiras do Barulho" a peça de J. Maia e Alvaro Teixeira Junior, continua em franco successo no theatro regional do Duque. Pedro Dias, Derci Gonçalves, Almeidinha, Pedro Ferraz e J. Mafra fazem rir ás bandeiras despregadas, emquanto que, Jurema Magalhães, Humberto Fredi, Rosa Sandrini e Alberto Mattos, fazem chorar ao espectador mais insensivel. "Tres Caipiras do Barulho" hoje e todas as noites ás 20 e 22 horas.

A "MATINE'E" DE SABBADO, NO APOLO

Sabbado, Isa Rodrigues reunirá na "matinée" ás 16 horas a criançada carioca no Apolo, á rua Pedro I. Será um espectaculo grandioso com a peça "Rainha do Baile" tal o interesse que o mesmo vem despertando entre as familias cariocas que desejam levar seus filhinhos ali para assistir trabalhar a "Shirley Temple Brasileira"! Isa Rodrigues aproveitando a presença das crianças irá tirar photographias com todas, e offerecerá aos pequeninos admiradores "Caramelos Busi".

* * *

"O PARDAL DE S. BENTO"

No theatro ha peças bem fadadas e peças mal fadadas. Quando começou a ser annunciado que a Companhia Beatriz Costa ia reapparecer ao publico carioca, no Republica, com a opereta de costumes portuenses "O Pardal de São Bento", toda a gente vaticinou para essa peça um grande successo. E ninguem se enganou.

* * *

"QUERIDA" COMPLETARA' MEIO CENTENARIO AMANHA NO RIVAL

"Querida", que está no momento no Rival, completará amanhã o seu cincoentenario de representações consecutivas, tendo conquistado completamente o publico da Cinelandia, tornam-se o cartaz obrigatorio de todos os que sabem apreciar o bom theatro.

Tudo isso leva ao Rival, diariamente, numeroso publico tanto na sessão "Vermouth" ás 17 horas, como nas nocturnas das 20,30 e ás 22 horas.

Theatro Municipal TEMPORADA LYRICA NACIONAL DE 1940
COMPANHIA LYRICA METROPOLITANA
Direcção: REIS E SILVA
HOJE ás 21 horas LINA PASSALACQUA cantará
B O H E M E
EM 9.ª RECITA COM
ROBERTO MIRANDA — PAULO ANSALDI
Lisandro Sergenti — Mario Girotti — Stefano Pol
Gilda Colombo
ORCHESTRA — COROS DOS CORPOS ESTAVEIS DO THEATRO MUNICIPAL
Regente: Maestro SANTIAGO GUERRA
Preços unicos — Galerias, 5$000. Outras localidades (inclusive para frizas e camarotes) 10$000. Sello á parte
— SABBADO 11 — 10.ª RECITA — DESPEDIDA —

CARTAZ DO DIA

São Luiz — "Deuses de Barro" (Paramount) com Dorothy Lamour. — Horario: 2 — 4 — 6 — 8 e 10 horas.

Plaza — "Conflicto" (Art Films) com Corinne Luchaire. Horario: 2 — 4 — 6 — 8 10 horas.

Metro — "Balalaika" (Metro Goldwyn) com Nelson Eddy e Ilona Massey. — Horario: 1/2 dia — 2 — 4 — 6 — 8 e 10 horas.

Palacio — "Quando a Mulher Vira Bicho" (R. K. O.) com Lupe Velez. — Horario: 2 — 3.40 — 5.20 — 7.00 — 8.40 e 10.20 horas.

Odeon — "Péga Ladrão" (Sono Films) com Mesquitinha. — Horario: 2 — 3.40 — 5.20 — 7.00 — 8.40 e 10.20 horas.

Imperio — "Hollywood em Desfile" (Fox Film) com Don Ameche e Alice Faye. — Horario: 2 — 4 — 6 — 8 e 10 horas.

Gloria — "Loucuras da Mocidade" (Paramount) no Palco: ás 4 — 8 e 10 horas. "A Jazz Band Academica de Pernambuco".

Pathé Palacio — "Ver, Ouvir e Calar" (Art-Films) com Fernandel. — Horario: 2 — 4 — 6 — 8 e 10 horas.

Rex — "Ao Rufar dos Tambores" (Fox Film) com Henry Fonda. — Horario: 2 — 4 — 6 — 8 e 10 horas.

Broadway — "Escrava Branca" (Broadway Programma) com Viviane Romance. — Horario: 2 — 4 — 6 — 8 e 10 horas.

Cinema Trianon — Jornaes, Imprensa Animada, Cinear e Desenhos de Walt Disney.

Rio — "Tobolsk, Prisão Maldita" (Panamerica Film) com Binie Barnes.

CENTRO

Eldorado — "Eu Soube Amar" e "Cortejando á Morte".

Parisiense — "Cavalleiros de Ferro" e "Florisbella Secretaria".

Opera — "Viciada" e "Piratas das Nuvens".

Metropole — "Os Fidalgos da Casa Mourisca" e "O Filho do Deserto".

Pathé — "Mulheres Perdidas".

Popular — "Goldwyn Follies", "Pirataria do Ouro" e "Pequena do Barulho".

Primor — "Cavalleiros de Ferro" e "Carga Rebelde".

Floriano — "O Conde de Monte Christo" e "Em Defesa da Filha".

Paris — "Camaradas" e "O Primeiro Rural".

São José — "Cruel é o meu Destino".

Iris — "20.000 Homens por Anno" e "Surpresa Nocturna".

Ideal — "Berço de Estrellas" e "Codigo de Serviço Secreto".

Mem de Sá — "Cow-Boy Lutador" e "Rumo a Paris, Garotas".

Lapa — "Trader Horn"

BAIRROS

Polytheama — "Segura esta Mulher" e "Canario da Serra".

Guanabara — "Cheri-Bibi" e "Os Fuzileiros".

Roxy — "Cruel é o Meu Destino".

Pirajá — "O Fugitivo".

Ipanema — "O Gladiador".

Ritz — "Viciada" e "Nascidos para Casar".

Variété — "Ciladas" e "Florisbella Secretaria".

Americano — "A Ilha dos Renegados" e "Extase Negro".

Rio Branco — "O Primeiro Amor" e "O Rancho da Morte".

Centenario — "Carga da Brigada Ligeira" e "Sangue Indomavel".

Bandeira — "Capangas do Barulho" e "Justiça Impeccavel".

Avenida — "Eu Soube Amar".

America — "A Verdadeira Gloria".

Catumby — "Escravos do Desejo" e "Fronteiras de Sangue".

Guarany — "Mascara de Ferro".

Apolo — "A Morte me Persegue".

São Christovão — "Filhos do Desprezo" e "A Volta do Santo"

Jovial — "Nuvens Sobre a Europa" e "O Santo em Londres".

Tijuca — "Mulher Numerada" e "Papá de Pataccadas".

Villa Isabel — "Paraiso de um Homem" e "Codigo de Serviço Secreto".

Velo — "O Gladiador" e "Rythmo Serrano".

Edison — "Campeão Gosado" e "Ella Prefere os Athletas.

Grajahu' — "Terra Abençoada" e "Uma Loura de Premio".

Haddock Lobo — "Ciladas" e "Carga Rebelde".

Maracanã — "Mulheres Culpadas" e "A Fuga".

Fluminense — "Mulheres Culpadas" e "O Homem de Pasta."

SUBURBIOS (Central)

Para Todos — "Terra de Valentes" e "E As Chuvas Chegaram".

Beija-Flor — "Amor dos Simples" e "Extase Negro".

Quintino — "Sherlock Holmes" e "Em Defesa da Filha".

Piedade — "Alucinação" e "Sentinellas do Valle".

Colyseu — "Precisam-se 13 Mulheres" e "Cysne Branco".

Alpha — "Rose Marie" e "Miss Arranja Tudo".

Modelo — "Cheri-Bibi" e "Casamento do Bulldog Drummond".

Madureira — "Berço de Estrellas" e "O Santo em Londres".

Moderno — "Canção da Terra" e "Ao Norte de Yukon".

Realengo — "O Terror dos Maridos" e "Noivado á Moderna".

Imperial — "O Morro dos Ventos Uivantes" e "5 Devem Viver".

Campo Grande — "Succursal do Inferno" e "Cysne Branco".

SUBURBIOS (Leopoldina)

Rosario — "Beau Geste"

Ramos — "Tarzan, o Filho das Selvas".

Paraiso — "Noite de Peccado".

Oriente — "Carne e Unha".

Penha — "Suzanna".

Santa Cecilia — "E as Chuvas Chegaram".

Braz de Pinna — "Juarez".

... "Nuvens".

Mascotte — "Pygmalião" e "Piratas das ...".

Meyer — "No Tempo das Diligencias" e "Princeza Bohemia".

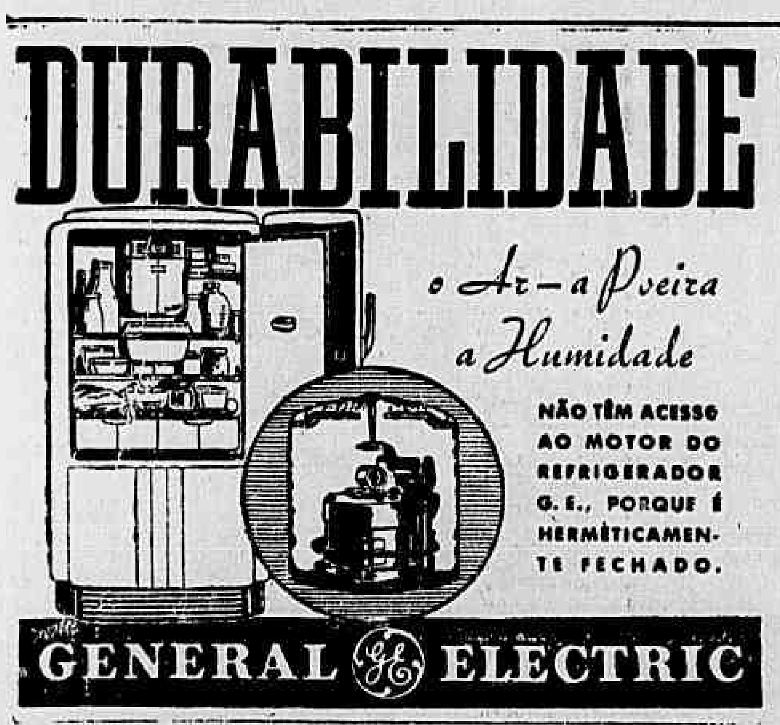

A Mulher e o Lar

PARA AS "SOIRÉES"

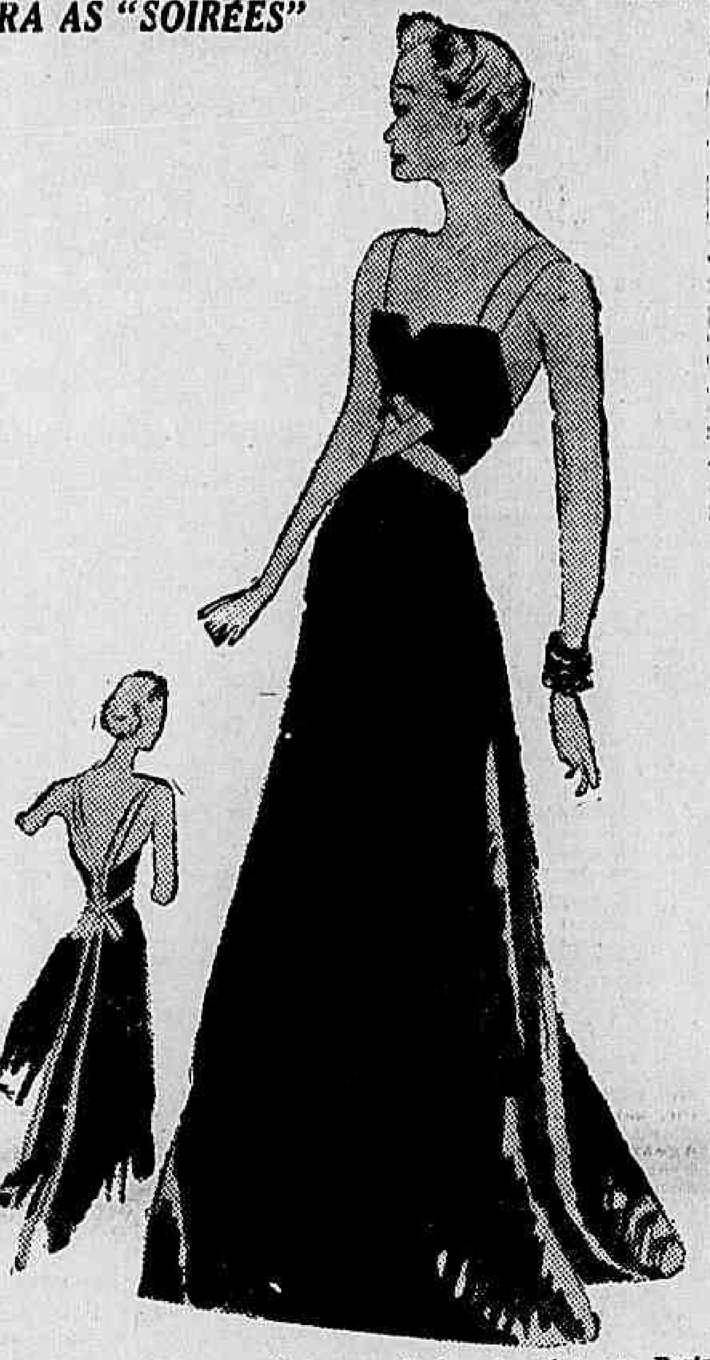

Uma das ultimas novidades em "robes de soir" que Paris impõe ao mundo é o que acima estampamos. As côres indicadas são: o vermelho, azul-escuro, verde e o preto. As alças devem ser de côres vivas ou da mesma côr do tecido em tom mais claro.

O Film Mais Recente de Viviane Romance

Um flagrante do Cine Broadway por occasião da entrada de "A Escrava Branca" na 2ª semana de exhibição

O film de Viviane Romance, "A Escrava Branca", que se vem mantendo em cartaz com um successo extraordinario desde 29 do mez transacto, constitue um dos espectaculos de maior encanto que temos visto neste começo de temporada.

O publico tem affluido ao Cine Broadway num verdadeiro movimento de interesse como de ha muito não se verificava na Cinelandia, traduzindo desse modo, com indizivel satisfação, seu louvor mais sincero e mais expontaneo, por um film de tantas qualidades e valores artisticos, tal qual se encontra em "A Escrava Branca", do Broadway-Programma.

O flagrante acima fixa um dos muitos aspectos que ali vem se registando diariamente, desde que estreou esse maravilhoso celluloide dirigido por Pabst. Os fans, numa avalanche inrescriptivel, têm lotado as sessões do Broadway para conhecer o trabalho mais perfeito e que encerra 100% de Viviane Romance.

Noticias do Ministerio da Guerra

Esteve, hontem á tarde, na sala da imprensa do Ministerio da Guerra, em visita de despedida, o tenente-coronel Tristão de Alencar Araripe, por ter de partir, hoje, a bordo do "Oceania", fazendo parte da Embaixada que representará o Brasil nas festas commemorativas do centenario de Portugal. O cel. Araripe, que é um dos representantes do nosso Exercito junto á Embaixada, palestrou longa e cordialmente com os jornalistas ali acreditados.

✻ O tenente-coronel José Lima de Figueiredo, commandante do 2º Batalhão de Pontoneiros, que acaba de obter permissão ministerial para realizar, a convite do general Christovão de Castro Barcellos, uma conferencia no Quartel-General da 4ª Região Militar, parte hoje para Juiz de Fóra, afim de realizar a referida conferencia sobre a sua recente estada no Japão como observador da guerra sino-japoneza.

✻ No proximo dia 17 do corrente, ás 10 horas, terá logar a cerimonia do compromisso á Bandeira dos conscriptos do corrente anno de instrucção. Essa cerimonia revestir-se-á da maior solennidade, devendo comparecer, como tem acontecido nos annos anteriores, as altas autoridades civis e militares.

✻ Seguiu, hontem, para Assumpção, a serviço do Correio Aereo Militar, o ten. cel. Armando Ararigboia, commandante da Escola de Aeronautica do Exercito. Apresentaram-se á Directoria de Aeronautica o major Antonio Alberto Barcellos e o 1º tenente Augusto Teixeira Coimbra, por terem sido submettidos a inspecção de saude. Foi dada permissão ao 1º tenente Joel Miranda para gozar em S. Paulo o resto do transito em que se acha.

✻ Assumiu a chefia da 1ª secção da 2ª divisão da Directoria de Engenharia, o major Lio Stein Ferreira. Assumiu as funcções de ajudante de ordens do general Raymundo Sampaio o capitão Francisco Pinheiro Barroso. Foram designados o coronel Rodolfo Villanova Machado, capitão Francisco Amanajás e o 1º tenente de adm. José Elpidio Nogueira, para uma commissão interna. Foi concedida permissão ao 2º tenente Antonio Augusto Joaquim Moreira, transferido do 2º Btl. Pntr. para o 4º Btl. Rodoviario, para gozar transito a que tem direito nesta capital.

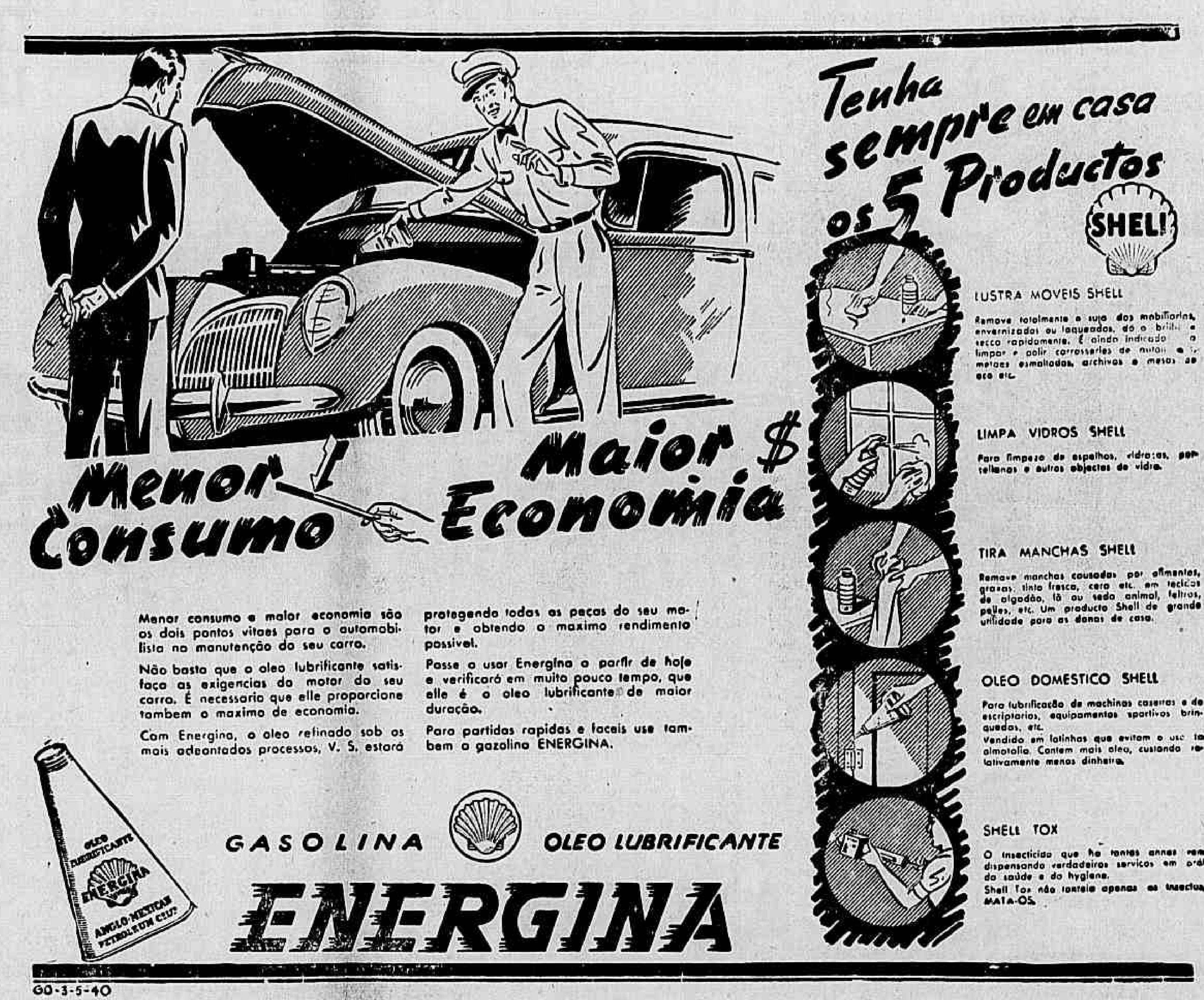

AS COMMEMORAÇÕES DE HONTEM NA ESCOLA DE SAUDE DO EXERCITO

Compareceram o Ministro da Guerra e Outros Generaes

Aspecto da solennidade realizada na Escola de Saude do Exercito

A Escola de Saude do Exercito commemorou, hontem, com toda a solennidade, o 19º anniversario de sua fundação. A's 9 horas, com a presença dos generaes Eurico Dutra, ministro da Guerra; Chadebeck Lavalade, chefe da Missão Militar Franceza; Alvaro Tourinho, director de Saude do Exercito; e Pedro Cavalcanti, inspector geral do Ensino; coronel dr. José Acilino de Lima, director do Hospital Central do Exercito e muitos outros officiaes e pessoas gradas, teve inicio no salão de honra do edificio daquelle estabelecimento uma sessão solenne. Iniciando a cerimonia, o major medico dr. Gilberto Fontes Peixoto, director de Ensino da Escola, procedeu á leitura do boletim do coronel dr. João Affonso de Souza Ferreira, director da Escola, allusivo ás cerimonias. Finda essa leitura, usou da palavra o director do Estabelecimento, que fez o historico da Escola de Saude do Exercito. A seguir, usou da palavra o chefe da Missão Franceza, que recordou dentre as iniciativas do general Gamelin, primeiro chefe da Missão Militar Franceza, no Brasil, a fundação desse importante instituto de ensino technico, recordando a influencia dos medicos militares da Missão na organização do ensino desse Estabelecimento, terminando por agradecer ao coronel Souza Ferreira o juizo lisonjeiro externado sobre a Missão Franceza.

Após, foram inaugurados os retratos dos generaes Eurico Gaspar Dutra, Alvaro Tourinho e Pedro Cavalcanti, usando novamente da palavra o coronel Souza Ferreira, que exaltou a personalidade dos homenageados. Por ultimo, o inspector geral do Ensino do Exercito, em seu nome e nos dos generaes Eurico Dutra e Alvaro Tourinho, agradeceu a homenagem de que acabavam de ser alvos. Aos presentes foi servida uma taça de champagne.

O SERVIÇO MILITAR E O REGISTO CIVIL

O Ministro da Guerra Solicita Energicas Providencias ao Seu Collega da Pasta da Justiça

O ministro da Guerra, em data de hontem, endereçou ao seu collega da pasta da Justiça, o seguinte aviso: "Tendo chegado ao conhecimento deste Ministerio, que escrivães de cartorios de Registro Civil, principalmente os do interior do paiz, cobram determinada importancia de todos os cidadãos maiores de 19 annos e 8 mezes e menores de 45, que se apresentam para cumprir as exigencias do art. 233 do decreto-lei n. 1.187, de 4 de abril de 1939, o que vem difficultando o alistamento militar dos mesmos cidadãos, tenho a honra de solicitar a v. ex. a gentileza de suas ordens para que, pela fórma que julgar conveniente, fique terminantemente prohibida a cobrança de taes emolumentos, fazendo-se constar das certidões a seguinte declaração: "Gratis. Para fins militares".

AS C. R. DEVEM TER CONHECIMENTO DOS REGISTROS CIVIS

Ainda ao seu collega da pasta da Justiça, o ministro Eurico Dutra, endereçou o seguinte aviso: "Em aviso D. J. III° 8127, de 25 de março ultimo v. ex. participou a este Ministerio, em resposta ao de numero 434, de 7 de fevereiro do corrente anno, haver providenciado junto ao sr. presidente do Tribunal de Appellação do Districto Federal para que a Circumscripção de Recrutamento nesta Capital passasse a ter conhecimento dos registos de nascimento de cidadãos maiores de 18 annos e menores de 30 annos de idade. Tenho a honra de solicitar a v. ex. a gentileza de suas ordens para que essa providencia seja extensiva a todos os cartorios do Registo Civil, de sorte que as Circumscripções de Recrutamento nos Estados tambem tenham conhecimento dos referidos registos, nas respectivas jurisdicções".

O Dia da Imprensa

A Associação Brasileira de Imprensa, commemorando o dia da fundação da Imprensa Regia, segunda-feira, dia 13, ás 21 horas, empossando a sua directoria inaugurará o Auditorio da Casa do Jornalista com um programma musical, convidando todos os socios e suas familias.

Doenças Nervosas
DR. NEVES-MANTA
RUA SEN. DANTAS, 40
DE 3 A'S 6 HORAS

Nem Sempre o Barato Sae Caro

E' habito dizer-se que "o barato sae caro". Sem duvida, essa expressão se justifica, quando o "barato" exprime uma qualidade inferior; porque, se se adquire um artigo ou um objecto de boa qualidade por quantia menor do que o seu valor intrinseco, seria incoerente vaticinar-se que "sairá caro".

A contestação á força dessa expressão vem á baila em virtude de estar a Philips annunciando o lançamento em nosso mercado de um receptor de radio, de preço popular, o 312-A, com 5 valvulas, a que denominou o "pequeno gigante".

Um apparelho de radio fabricado pela Philips, a maior fabrica de radios do mundo, vendido a preço modico, poderá até suggerir uma nova expressão: "O barato sae quasi de graça"... Porque, realmente, o "pequeno gigante" é um receptor excepcional. Em sua fabricação, sómente foram empregadas legitimas peças Philips de durabilidade comprovada nos famosos laboratorios dessa Fabrica e de absoluta resistencia ás severas condições climatericas dos tropicos.

Além da durabilidade, que já constitue em si um forte argumento favoravel, a Philips dedicou especialissimo cuidado aos detalhes technicos do seu popular 312-A, incorporando-lhe as mais recentes descobertas dos seus laboratorios, que proporcionam a esse pequeno apparelho uma efficiencia encontrada somente em receptores de preços elevados. Citaremos como exemplo, a magnifica recepção de ondas curtas, em todas as faixas de 13 a 50 metros, com grande estabilidade, volume sonoro e ausencia quasi completa de ruidos de fundo.

A sua moderna caixa de Philite, material de grande resistencia e que não empena, é de muito agradavel aspecto e se harmoniza com qualquer ambiente.

Alguns detalhes mais, como alto falante de 17 cms., de iman permanente; transformador ajustavel a 6 differentes voltagens; commutador especial para receptor de estações locaes; filtro especial para evitar a entrada de interferencias pela rêde electrica, etc., fazem do 312-A o receptor ideal, porque, além do seu preço modico, apresenta tambem o importante conveniente de ser extremamente economico no consumo de energia.

A fórma como a Philips resolveu o problema dos receptores de radio de preço popular deve ser devidamente apreciada, pois, realmente, não seria produzindo radios inferiores, de baixo custo, que proporcionaria a solução do problema, mas, sim, fabricando-os com o maior criterio e idoneidade para que represente numa solida garantia do dinheiro empregado na respectiva acquisição, o que, incontestavelmente, a Philips conseguiu realizar.

Pagamentos de hoje no Thesouro

Na Pagadoria do Thesouro Nacional serão pagas hoje as seguintes folhas tabelladas no 9.º dia util: Ministerio da Fazenda — Alumnos provisorios e aposentados de todos os Ministerios. Pessoal extranumerario mensalista — Grupo "D". Ministerio da Educação — Secretaria de Estado. Orgãos Auxiliares, Departamento de Administração e Conselho Nacional de Educação.

RAIOS X
Exames radiologicos em residencia
Dr. Victor Côrtes
Diariamente de 8 ás 12 e 14 ás 18 horas
RUA ARAUJO PORTO ALEGRE, 70 — 9.º and.
Esquina de Mexico
Tel. 22-5330

Tres Seculos de Historia Commum

A IMPRENSA DO BRASIL SAUDA PORTUGAL POR INTERMEDIO DO GENERAL FRANCISCO JOSE' PINTO

O general Francisco José Pinto, que parte hoje para Portugal como embaixador do Brasil nas commemorações do duplo centenario, teve a gentileza de ser o portador da seguinte mensagem de amizade dos jornalistas do Brasil, attendendo ao pedido que lhe dirigiu o presidente da A. B. I.:

"Tres seculos de historia commum, de combates pelejados sob a mesma bandeira e de esperanças formuladas na mesma lingua austera e forte; tres seculos de união de sangue, de espirito e de fé, durante os quaes resoaram com o mesmo accento de gloria numa e noutra praia do mar que as caravellas domaram, as estrophes de Camões e o éco da conquista das Indias, fundiram Portugal e Brasil para a eternidade, num vinculo a que a separação politica deu mais força, porque tornou consciente e livre esse amor fraternal, que merecera do determinismo da historia. E' com orgulhoso enthusiasmo que os brasileiros contemplam as glorias velhas e novas do Portugal heroico e eterno de Ourique e Arzilla, do Mosteiro da Batalha ao esplendor de Lisboa, da Restauração de 1640 ao Estado Novo de Carmona e Salazar. Os factos de Portugal, victorias e lutas, esperanças e problemas, repercutem neste lado do Atlantico como se aqui se produzissem e são sentidos solidariamente por corações irmãos, porque vivemos, brasileiros e portuguezes, agora, como no seculo da Descoberta, sob a mesma cruz, para o mesmo ideal e com o mesmo conceito de civilização. Os jornalistas que, no cumprimento da sua missão têm o dever de reflectir os sentimentos do publico, sempre foram necessariamente no Brasil servidores devotos da maior approximação dos dois grandes povos irmãos, e admiradores enthusiastas do valor e do idealismo da gente portugueza. Na hora em que o general Francisco José Pinto parte para Portugal, afim de representar o Brasil nas festas dos dois centenarios, que congregarão na mesma alegria todo o mundo de raça e de lingua portugueza, a imprensa brasileira, antecipando as mensagens de amizade que brevemente daqui levarão os seus jornalistas, pediu ao illustre general e embaixador especial da Republica, que fosse portador desta saudação da Associação Brasileira de Imprensa e de todos os trabalhadores do jornalismo brasileiro ao governo, ao povo e aos collegas de Portugal. (a) Herbert Moses".

Mais de Mil Ladrões Foram Recolhidos á Ilha Grande

FRUSTRADOS OS 'TRUCS' JURIDICOS DA MALANDRAGEM

Methodos de Acção de 'Punguistas', 'Vigaristas' e 'Coiceiros' - O 'Conto do Violino' - Mulheres no Crime -- 911 Habeas-Corpus Requeridos Num Anno

Pedro Francisco Cabral, João Moreira Maia, Heitor Piccolo de Freitas, Antonio Gameloni, vulgo "Marca Braço", José Avelino da Cruz, vulgo "Moleque 5", e João de Souza, vulgo Caipirinha", "azes" da malandragem, ora recolhidos á Penitenciaria Agricola da Ilha Grande.

O noticiario policial vem, de tempos a esta parte, deixando de focalizar a actividade nefasta de certas especies de criminosos que sempre constituiram a praga da nossa capital.

Referimo-nos aos delinquentes conhecidos na gyria policial e no vocabulario popular como "punguistas", "vigaristas" e "coiceiros".

Em época bem proxima, raro era o dia em que a chronica policial não se occupava com a descripção de "golpes" audaciosissimos levados a effeito por taes amigos do alheio.

Explica-se, no entanto, tenham cessado as actividades desses criminosos. E' que a Policia está actualmente em condições de poder mover-lhes uma guerra sem tréguas.

Protegidos pela benignidade absurda de nossas leis, tinham os ladrões e criminosos de toda especie, a garantia absoluta da impunidade. Acobertados pelos recursos juridicos, podiam agir livremente, lutando as nossas autoridades com as maiores difficuldades para enviar ao carcere uma infima minoria de taes elementos.

Hoje, porém, tal não sucede. Não podem os gatunos invocar a seu favor artigos archaicos de lei. Quem registra em seu prontuario dezenas, e, por vezes, centenas de prisões, não póde ser considerado em pé de igualdade com o homem de bem.

Para este vigora a lei, é justo. Com respeito áquelles, porém, vigora o "cana"...

E', a prisão do delinquente contumaz por "medida de segurança".

Reformam-se, hoje, as nossas leis penaes e é de esperar que os responsaveis pelo futuro dos nossos codigos tenham bem em mente a imperiosa necessidade de apparelhar a Policia para, sem o recurso da "medida de segurança", enfrentar com vantagem o crime organizado.

"PUNGUISTAS", "VIGARISTAS" E "COICEIROS"

Para dar ao publico uma melhor idéa da repressão á criminalidade, bem como os methodos de "acção" dos delinquentes e ainda aos artificios legaes de que os mesmos lançavam mão para viverem em impunidade, DIARIO CARIOCA manteve longa palestra com a autoridade que, por sua especialização, melhor poderia falar sobre o assumpto: o sr. Adolpho Cunha, chefe da Secção de Vigilancia e Capturas da D. G. I.

Felix João Mauricio, o "Moleque Felix", considerado o rei dos "punguistas" brasileiros.

Esse policial que é, aliás, nosso velho collega de imprensa, poz-se desde logo ao inteiro dispor da reportagem.

— A luta mantida pela D. G. I. contra a criminalidade — diz — é incessante. Investigando e reprimindo, o meu collega Vidal Martins, da Secção de Furtos e Roubos, os crimes de furto e roubo praticados nas residencias particulares ou em repartições publicas, cabe á minha Secção a parte mais ingrata da guerra contra a gatunagem: a vigilancia sobre os ladrões em geral e a repressão, em particular, aos "punguistas", "vigaristas" e "coiceiros".

Estas "especialidades" são sobremodo difficeis de combater. Definamol-as. O "punguista" ou "batedor de carteiras", ou, ainda "lanceiro", é o ladrão que, com surpreendente habilidade manual e ligeireza de movimentos, age de preferencia nos locaes de grande agglomeração. Não sómente "bate" a carteira do incauto transeunte, como chega á perfeição de quando necessario, cortar-lhe um bolso a "gillette" para dali retirar dinheiro. O "punguista" raramente "trabalha" só. Geralmente unem-se taes criminosos, formando duplas.

A victima visada é primeiramente "imprensada" pelos "parceiros", que precisam, de inicio, localizar nas vestes da victima, onde se acha o dinheiro.

E' o que, na gyria, se chama "desengommar o otario". Verificado o logar do dinheiro, o ladrão melhor collocado pratica o furto, emquanto o cumplice dá na victima um encontrão, simulando, ás vezes, uma queda ou um mal subito. E' o classico "esbarro".

Quando a victima percebe o furto agarra-se, no commum, ao individuo que com ella se chocou.

Dá-se o alarma, porém o outro ladrão já vae longe com o producto do "golpe".

E' preciso, em verdade, muita sorte para fazer um perfeito flagrante dessa modalidade. Só mesmo com principiantes...

A acção desses meliantes revolta. Innumeros eram os casos trazidos á Policia, de pobres operarios furtados em todo o seu ordenado quando, no aperto das "bichas" das bilheterias da Central, procuravam adquirir passes para as suas viagens do mez.

COMO AGE O "VIGARISTA"

Já o "vigarista" age de maneira completamente differente. Basea sua acção, em regra geral, na relativa deshonestidade da victima.

Muita gente boa duvida da possibilidade de ser alguem, nos dias de hoje, victima do velho "conto do vigario". No entanto, ahi estão as estatisticas a falar.

E' que a má fé da victima é sempre o ponto de partida para as actividades de taes gatunos. Um homem de bem nunca cairia em embustes grosseiros como muitos que nos chegam ao conhecimento.

Só uma pessoa mal intencionada dá determinada quantia como garantia de outra muito maior que deve ser entregue a uma instituição de caridade, ou compra metal amarello pensando que adquire ouro a preço vil, como no chamado "conto das barras".

Realmente ha "vigaristas" de "trabalho" mais fino, como o celebre Demerval Nunes, ora cumprindo pena na Detenção. Este malandro sempre se dedicou a illudir viuvas de recursos, convencendo-as de comprar fantasticas mercadorias retidas na Alfandega. Era um negocio limpo e de lucro grande e certo.

Exhibindo á victima falsos documentos sobre as mercadorias que dizia existir, tudo combinado, levava-a Demerval ao portão principal da Alfandega, recebia o dinheiro para a compra das mercadorias e... eclipsava-se pela porta dos fundos.

O "CONTO DO VIOLINO"

Ha, ainda, o "vigarista" que põe em pratica a modalidade conhecida como "o conto do violino", assim chamada pela verdadeira melodia verbal posta em pratica pelo gatuno, um verdadeiro "virtuosismo" em illudir a victima escolhida para a compra de terrenos ou predios que só existem na fecunda imaginação dos larapios. Nesse genero se têm organizado perfeitas quadrilhas, que escolhem victimas nos melhores meios.

Até um sacerdote já caiu num bem lançado "conto do violino" de cerca de 300:000$000.

O TRABALHO DO "COICEIRO"

O "coice" é uma modalidade de furto não muito conhecida do publico. O "coiceiro" age da maneira mais simples possivel: nos trocos. Geralmente bem apessoados, taes ladrões procuram, de preferencia, os varejos de cigarros e "bomboniéres" a cargo de mocinhas. Compra uma guloseima ou um maço de cigarros, dando uma cedula em pagamento. Quando a moça lhes dá o troco correspondente, entra em scena a habilidade do larapio. Simula-se indignado. O troco está errado. A cedula que deu não foi de 10$000 e sim de 100$000. A mocinha, atordoada e com medo do escandalo, acaba sempre dando ao malandro o troco pedido, indo, depois, coitada, descontar a falta da caixa do seu minguado ordenado.

Póde-se avaliar a difficuldade da repressão contra tal especie de gatunos."

O chefe da Secção de Vigilancia e Capturas relatando ao redactor do DIARIO CARIOCA detalhes interessantes da actividade dos "ladrões de rua"

MULHERES NO CRIME

A uma pergunta do reporter, prosegue o chefe da Secção de Vigilancia:

— Temos tido minuciosos casos de intromissão de mulheres nos chamados "roubos de rua". Freguentes mesmo são os casos de "pungas" levados a effeito por mulheres ou com o auxilio dellas.

Dois casos me occorrem no momento. A "dupla" composta das chilenas Berta Alfaro e Conseption Martinez que "operava" só, umas vezes e outras auxiliando o marido da primeira, o "punguista" internacional Egydio Alfaro. Este e as duas ladras já tiveram decretada sua expulsão do territorio nacional.

Está actualmente preso o casal Luiz e Carmem Alferes. Sempre "operaram" juntos, tomando para campo de suas façanhas as igrejas em dias de missa de 7º dia.

As ladras chilenas foram desmascaradas no posto do Touring Club, no Cáes do Porto, quando, á chegada de um transatlantico, tentaram um "golpe" infeliz sobre a bolsa da esposa de um ex-ministro de Estado.

O casal Alferes foi identificado quando, na igreja da Candelaria, abraçava o filho de um morto illustre, insinuando-lhe, no entanto, a mão no bolso interno do paletot.

O casal Luiz e Carmen Alferes. Só "age" nas igrejas, por occasião das missas de 7º dia

"TRUCS" LEGAES

Até 1937 — prosegue o sr. Cunha — vivia a Policia numa situação difficillima para dar combate a essas especies de delinquentes.

Em vigor o artigo constitucional que só permittia a prisão de alguem quando em flagrante delicto ou á ordem judicial, compeavam na cidade os ladrões. Os livros de registo das delegacias districtaes enchiam-se diariamente de queixas de furto na via publica.

Os ladrões estavam até organizados para obter a impunidade, fazendo, para tal, o seguinte: determinado grupo de larapios contratava o serviço mensal de um advogado, cuja unica missão era a de impetrar diariamente — pasmem — uma ordem de "habeas-corpus" em favor de seus constituintes. Criava-se então uma situação interessante. Visto e reconhecido na rua por uma turma de vigilancia, era o malandro preso. E quando chegava á D. G. I. já aqui se encontrava um officio de juiz pedindo informações sobre a legalidade da prisão!

Evidentemente, a Policia não se podia insurgir contra a lei. E o ladrão era solto, voltando para suas "actividades".

Tivemos, por muitas vezes, occasião de prender ladrões conhecidos que haviam saido do xadrez ha 20 minutos ou meia hora!

Quando colhidos nas malhas de um processo, utilizavam-se os malandros, por intermedio de seus advogados, dos innumeros recursos possiveis pelas falhas da lei.

Excessos de praso, nullidades, tudo era invocado e o processo quasi nunca chegava a bom termo...

Para bem avivar o que digo, basta lembrar que a Directoria Geral de Investigações, em Relatorio, informou ao chefe de Policia ter prestado informações, em um anno, sobre 911 ordens de "habeas-corpus" impetrados, todos elles, em favor de "vigaristas", "punguistas" e "coiceiros", tendo sido prejudicados por "trucs" legaes 65% dos processos instaurados contra ladrões dessa especie.

REPRESSÃO DA VERDADE

Hoje — é ainda o chefe Adolpho Cunha quem fala — a Policia póde de verdade fazer severa repressão á gatunagem.

Posso dizer que a capital da Republica está praticamente livre desses elementos deleterios e isto se deve exclusivamente á faculdade que ora se tem de conservar presos por medida de segurança publica os ladrões que, por seus antecedentes, nos convencem da sua incorrigibilidade.

Dos "azes" da malandragem, uns fugiram do Rio para evitar a prisão certa, estando os outros — mais de mil — recolhidos á Penitenciaria Agricola, novo nome da antiga e conhecida Colonia Correccional de Dois Rios.

E, emquanto estiver ao alcance da Policia decidir sobre a manutenção em custodia dos ladrões profissionaes, o carioca poderá andar descansado pelas ruas do Rio de Janeiro.

Demerval Nunes, o habilissimo "vigarista", que se especializou em vender a viuvas mercadorias fantasticas retidas na Alfandega

Os Universitarios Fluminenses Venceram o C.U.B.A.

OS NICTHEROYENSES VENCERAM OS ARGENTINOS PELA CONTAGEM DE 62x55

No gymnasio da Faculdade de Direito de Nictheroy, realizou-se hontem, perante numerosa e selecta assistencia, o confronto entre os representantes da F. U. F. E. e do C. U. B. A.

Os universitarios fluminenses desenvolvendo bôa performance, conseguiram surpreender os argentinos, conquistando bellissima victoria com a expressiva contagem de 62x55.

Jogaram e fizeram pontos:

F. U. F. E.: Gerson (2) e Bahianinho (2); Simões (16), Vital (19) e Motta (17 — Sebastião (3), Marcello (2) e Roberto (1).

C. U. B. A.: Fernandez (23), Gutierrez (8), Zaldirar (6), Portella (2) e De Castro (16).

CHAMBERLAIN DISPOSTO A ACCEITAR O DESAFIO

(Continuação da 1ª pagina)

um publico ávido de ouvir as esperadas declarações. Entre os presentes notavam-se quatro altos commissarios dos Dominios do Canadá, da Australia, da Nova Zelandia e da Africa do Sul, além dos embaixadores da Belgica, do Brasil, da Russia e os ministros da Hollanda, da Suecia e da Bulgaria.

Aberta a sessão, o sr. Chamberlain fez o elogio funebre do sr. George Lanbury, sendo secundado nessa homenagem pelos srs. Attlee e Archbald Sinclair, que tambem occupavam a tribuna.

Iniciaram-se então, os debates sobre a guerra sendo dada a palavra ao sr. Herbert Morrison, representante da opposição trabalhista.

O orador começou esclarecendo que nem elle nem seu amigos obedeciam, nas criticas ao governo, a estreitos pontos de vista partidarios ou pessoaes.

Entretanto, observou que o Primeiro Ministro, hontem, não falára num tom perfeitamente confiante, parecendo estar certo, elle proprio, das fraquezas do governo, e pouco seguro da causa que defendia na Camara.

Do mesmo modo, o sr. Stanley. O sr. Morsinon, proseguindo, lastima que, contrariamente ao pedido formulado pela opposição trabalhista, o governo não houvesse feito o sr. Churchill fallar, antes dos debates de hoje.

"Entendiamos que o Primeiro Lord era a principal testemunha do Primeiro Ministro e nestas condições, pareceu-nos justo ouvil-o, dadas as suas responsabilidades nas operações, para que a Camara possuisse a maior somma ossivel de conhecimentos acerca dos factos que deseja analysar".

Referindo-se ao discurso proferido no sabbado ultimo pelo sr. John Simon, o representante trabalhista cita esta passagem:

"Estou convencido de que, quando toda a situação tiver sido exposta a um publico imparcial, elle julgará que a acção do governo foi a mais prudente e a mais aconselhavel".

"Não creio — commentou o sr. Morrison, que, á luz dos debates de hontem se ossa dizer que as operações na Noruega corresponderam a esse enunciado."

Mais adiante, observa o orador trabalhista: "Notei que o Primeiro Ministro e o ministro da Guerra accentuaram a impossibilidade de abandonarmos a Noruega á sua sorte — o que não foi contestado por qualquer dos grupos da assembléa (acclamações). Comtudo, quando mais ouço falar desse caso, mais pergunto a mim mesmo se o governo, em logar de tomal-o a serio, e de consideral-o como parte essencial das operações de guerra, não fez apenas o que julgava uma obrigação moral, afim de proteger-se contra criticas possivelmente formuladas por motivos moraes".

As criticas formuladas pelo sr. Morrison em sua maior parte, censuram o governo pela sua falta de previdencia. Reporta-se, mesma, ao periodo anterior á guerra opinando que "a attitude dos paizes escandinavos para com a Grã-Bretanha — que não foi desfavoravel mas incompletamente satisfatoria — teria sido differente, se nosso trabalho diplomatico fosse empreendido antes".

Do mesmo modo, na sua opinião, se o "Intelligente Service" não se acha em condições de informar o governo, cabe a este a culpa de tão grave incuria. Em conjunto, acredita, que foram commettidos erros a muitos respeitos.

FALA CHAMBERLAIN

Immediatamente após o discurso, do sr. Morrison, levantou-se o sr. Chamberlain, que em resposta ao representante trabalhista disse o seguinte:

"As palavras que acaba de proferir o sr. Morrison tornam minha intervenção necessaria, por alguns instantes. No inicio do seu discurso, o sr. Morrison accentuou a gravidade das circumstancias presentes. O que disse s. excia., o desafio que lançou ao governo e os ataques que fez a este e a mim, em particular, tornam mais graves ainda essas circumstancias.

Naturalmente, como chefe do governo, aceito a responsabilidade inicial dos actos do mesmo governo; e meus collegas não estarão longe de tambem aceital-as. Mas a situação não é grave por considerações de ordem pessoal. Nenhum de nós quereria conservar seu posto um só momento além daquelle em que tivesse deixado de merecer a confiança do parlamento. A situação é grave porque, como recordei, hontem, á assembléa, estamos num periodo de perigo nacional.

Achamo-nos em face de um inimigo implacavel, que teremos de combater unidos. Se criticar, para uns constitue um dever, o meu é não fugir a essas criticas. Mas declaro aos meus amigos nesta assembléa — e eu os tenho aqui (vivas acclamações das maiorias) — nenhum governo conseguirá exito, numa guerra, se não for sustentado pelo povo e pelo parlamento (acclamações). Aceito o desafio. Na verdade, elle é bemvindo. Veremos assim, ao menos, quem está comnosco e quem está contra nós. Faço um appello aos meus amigos, para que nos sustentem, esta tarde (vivas acclamações).

FALA O SR. SAMUEL HOARE

Logo após o sr. Chamberlain, falou o sr. Samuel Hoare, ministro do Ar.

"Ao tratar de algumas das questões mais geraes — disse inicialmente o orador — proponho-me a consagrar o essencial de meu discurso aos acontecimentos do mez passado e á acção da Real Força Aérea nas operações.

Os allemães controlavam todos os aerodromos de interesse estrategico situado no centro e ao sul da Noruega. Trata-se de um ponto delicado que não devemos nunca esquecer quando examinarmos as operações militares ali realizadas.

Esse facto significava que os apparelhos da Real Força Aerea tinham que voar centenas de milhas em suas idas e vindas, ao passo que os allemães dispunham "in loco" de varias bases aereas.

A tarefa que tinhamos era encontrar uma base para os nossos aviões de combate. Emquanto faziamos tudo o que era possivel para reduzir a importancia dos ataques aereos contra nossas bases navaes.

O sr. Morrison parece acreditar que houve um atraso de nossa parte. Posso affirmar-lhe que tal atraso não se deu. Assim, immediatamente após a entrada dos allemães na Noruega, effectuamos reconhecimentos aereos e num tempo relativamente curto escolhemos a primeira noite em que era possivel effectuar vôos para iniciarmos uma serie de ataques com o bombardeio intenso não só dos aerodromos norueguezes como tambem dos campos de aviação da Dinamarca e um importante campo allemão.

A partir desse momento, dia a dia, noites seguidas, affrontando terriveis condições atmosphericas levamos por deante nossos ataques contra os pontos estrategicos do inimigo. Posso affirmar-vos que os esforços da Real Força Aerea nos valeu resultados notaveis e bem definidos. Antes de mais nada, pudemos reduzir, de maneira apreciavel, os ataques aereos do inimigo contra nossas bases e contra nossas tropas. Infligimos ás forças aereas germanicas, perdas tres vezes maiores que as que soffremos, (acclamações). Essa affirmação é baseada na evidencia dos factos".

O orador responde então a uma interpellação da opposição e diz que tudo o que acabava de declarar se passava na Escandinavia durante o mez passado.

"Durante as ultimas semanas tive opportunidade de discutir com os pilotos da Real Força Aerea, jovens pertencentes ás tripulações dos aviões de bombardeio, as operações de que participaram. Essas palestras causaram em mim grande impressão. Senti grande admiração, não só pela coragem dos officiaes e soldados da Real Força Aerea, como tambem pelo seu equilibrio mental e pela judiciosa resolução com que realizaram taes operações. Em qualidade estão aptos a enfrentar qualquer inimigo e em pé de igualdade de infligir-lhes pesadas baixas".

O orador prosegue refutando o rumo segundo o qual uma esquadrilha de aviões de combate "Gladiator" teria chegado á Escandinavia totalmente desprovida de gasolina.

"Trata-se de um exemplo typico, accentua, de um exemplo de como póde se espalhar um boato. Hontem foram recebidos aqui mesmo dois officiaes superiores dessa esquadrilha. Contaram-me ambos o que se passou na realidade: a historia de um acto de bravura".

O ministro expoz então a maneira pela qual as primeiras tropas, os primeiros grupos de reconhecimento foram enviados para Andalsnes, afim de ser procurado um terreno favoravel para o pouso dos apparelhos inglezes.

"O unico terreno plano — accrescenta — era formado pela superficie dos lagos gelados. Quando o degelo começasse seria impossivel o pouso dos nossos apparelhos. No Valle de Romsdasal um unico ponto propicio para o pouso foi descoberto. Sua superficie foi immediatamente desembaraçada da neve, afim de que pudessemos preparar uma pista de partida para os apparelhos.

Provisões necessarias de petroleo e de munições foram fornecidas e em menos de uma semana o local estava prompto para receber os nososs aviões. Uma esquadrilha de aviões "Gladiator" já tinha sido embarcada em um porta-aviões. Esses apparelhos alçaram vôo a 180 milhas das costas em meio a violenta tempestade de neve. A's 19 horas pousaram sobre um lago, ás 22 a primeira patrulha levantou vôo. No dia immediato de manhã cedo, houve grande queda de neve e a patrulha não poude voar antes das cinco horas. Os primeiros aviões de bombardeio inimigos appareceram ás 5 horas e 15 minutos.

Foi travado combate. Oitenta aviões de bombardeio participaram do ataque e voaram continuamente sobre o lago durante cerca de 15 horas. Toneladas de explosivos foram lançados durante esse lapso de tempo. Trinta e sete combates distinctos foram travados. Seis aviões inimigos foram abatidos perto do lago. Outros em numero de oito foram abatidos nas visinhanças immediatas. O chefe da esquadrilha britannica é de opinião que cerca de trinta apparelhos germanicos foram postos fóra de combate. Forneço taes detalhes, afim de desmentir os boatos de que essa esquadrilha nunca teria entrado em acção".

O sr. Dalton perguntou ao ministro se haviam canhões anti-aéreos nas visinhanças desse lago gelado.

"Lamento ter de dizer que não havia nenhum canhão anti-aéreo nas visinhanças desse lago. As disposições tomadas para a expedição de canhões tinham sido difficultadas pelo torpedeamento de navios e uma questão se apresentava qual a de saber se devia enviar rapidamente a esquadrilha ou esperar alguns dias ainda os canhões anti-aéreos. Tudo considerado, resolvemos enviar os aviões de combate immediatamente, para enfrentar os apparelhos de bombardeio germanicos".

Respondendo a outra interpellação, o sr. Hoare diz: "As informações de origem germa-

(Conclue na 12ª pagina)

TURF

A Reunião de Sabbado

COTAÇÕES

1ª carreira — Premio "Ossilvio" — 1.200 metros — Réis 4:000$000.

Grupo	Nº	Cavallo	Ks.	Cts.
1	(1	Resoluto	55	20
	(2	Grey Girl . . .	51	35
	(3	Madureira	51	35
2	4	Sunbeam	48	30
	(5	Marumbi	50	60
	(6	Brincadeira . .	54	40
3	7	Uyara	48	80
	(8	Laila	48	40
	(9	Beartes	54	40
4	10	Mercurio	54	60
	(11	Gatinho	56	80

2ª carreira — Premio "Mandião" — 1.500 metros — Réis 4:000$000.

Grupo	Nº	Cavallo	Ks.	Cts.
1	(1	A. Junior	55	20
	(2	Aedo	50	40
2	(3	Tejo	56	25
	(4	Serpente	54	50
3	(5	Raio do Luar .	52	27
	(6	Chicote	48	80
4	(7	Xamete	55	22
	(8	Soissons	53	50

3ª carreira — Premio "Brincadeira" — 1.500 metros — Réis 4:000$000.

Grupo	Nº	Cavallo	Ks.	Cts.
1—1		Mignon..	56	20
2—2		Forriel	48	25
3—3		Rigoroso	56	20
4—4		Cambuquira . .	49	35
5	(5	Afortunado . .	52	50
	(6	Pégaso	56	40

4ª carreira — Premio "Marabout" — 1.500 metros — Réis 4:000$000 — Betting.

Grupo	Nº	Cavallo	Ks.	Cts.
1	(1	Don Carlito . .	43	25
	(2	Divertido	52	30
	(3	Pojaquara	52	27
2	4	Veronica	43	35
	(5	Finis Dreno ..	53	80
	(6	Nuncio	53	40
3	7	Taipu	56	50
	(8	Jardineira .. .	43	30
	(9	Xaveco	55	20
4	10	Bracatéa.	49	50
	(11	May Be	43	40

5ª carreira — Premio "Oberon" — 1.000 metros — 4:000$ — Betting.

Grupo	Nº	Cavallo	Ks.	Cts.
1	(1	Colorado	52	27
	(2	E'gaso	54	30
2	(3	Uyrapara	55	80
	(4	Abacaxi	54	20
	(5	Bradador	52	35
3	6	Obuz	56	40
	(7	Ugeré	50	60
	(8	Otticoró	50	25
4	9	Sylpho	56	80
	(10	Miroró	53	40

6ª carreira — Premio "Az de Ouros" — 1.500 metros — Réis 4:000$ — Betting.

Grupo	Nº	Cavallo	Ks.	Cts
1—1		Condal	56	20
2—2		Carnaval	56	40
3—3		Nenufar..	54	35
4—4		Plumazo	56	40
5	(5	La Conga	54	30
	(6	Dardo	56	25

* * *

Classico "Henrique Possolo"

São os seguintes os seis ultimos ganhadores do Classico "Henrique Possolo", que será corrido mais uma vez na proxima segunda-feira.

Em 1934 — 2.200 metros — 10:000$000 — Capuã (W. Andrade), em 1º; Hoquendo, em 2º e Luminar, em 3º.
Tempo: 142".

Em 1935 — 1.800 metros — 10:000$000 — Micuim (K. Popovits), em 1º; Mensageira, em 2º e Moacyr, em 3º.
Tempo: 113".

Em 1936 — 1.800 metros — 10:000$000 — Oh! (S. Batista), em 1º; Oyapock, em 2º e Uyrapara, em 3º.
Tempo: 117" 2/5.

Em 1937 — 2.000 metros — 12:000$000 — Tinteiro (S. Batista), em 1º; Ortruda, em 2º e Tapirapé, em 2º, empatados.
Tempo: 125" 4/5.

Em 1938 — 1.800 metros — 12:000$000 — Hockeridge (J. Mesquita), em 1º; Abeja, em 2º e Pasos Largos, em 3º.
Tempo: 112".

Em 1939 — 1.800 metros — 15:000$000 — Ornamento (J. Mesquita), em 1º; Hazel, em 2º e Marabô, em 3º.
Tempo: 112".

* * *

O Ultimo Resultado do Classico "Henrique Possolo"

O Classico "Henrique Possolo", que será corrido mais uma vez no proximo domingo, teve o anno passado o seguinte resultado technico:

Em 1º de maio de 1939 — Classico "Henrique Possolo" — Animaes de qualquer paiz — Handicap — 1.800 metros — Premios: 15:000$, 3:000$ e 750$.

ORNAMENTO, masc., castanho, 4 annos, S. Paulo, Trinidad e Orne, do sr. Linneo de Paula Machado, 49 kilos, Justiniano Mesquita	1º
Hazel, 55 kilos, S. Batista	2º
Marabô, 53 kilos, G. Costa .	3º
Cantor, 51 kilos, C. Pereira	4º
Canicula, 57 kilos, A. Molina	0
Berriorreo, 56 kilos, Reduzino de Freitas	0
Sorvuenol, 53 kilos, J. Santos	0
Ituby, 55 kilos, W. Cunha	0
Ipó, 58 kilos, J. Canales	0

Ganho por dois corpos; do 2º ao 3º, um corpo.

Rateios: 20$600 em 1º; dupla 5?$900; placés: Ornamento-Canicula, 11$000; Hazel, 13$400; Marabô, 13$000.

Tempo: 112".

Total das apostas: 117:240$.

Criador: o proprietario.

Tratador: Ernani de Freitas.

Total geral das apostas: réis 4??:160$000.

Total geral dos concursos: 7??:040$000.

Pista de grama: humida.

A Reunião de Domingo

COTAÇÕES

1ª carreira — Premio "Fusão" — 1.200 metros — Réis 10:000$000.

Grupo	Nº	Cavallo	Ks.	Cts.
1	(1	Uyrussú . . .	54	35
	("	Uruayé	54	37
	(2	Brutus..	54	20
2	3	Tiberium . . .	51	40
	(4	Brejeira	52	25
	(5	Capoeira	52	30
3	6	Dulcina..	52	60
	(7	Olhos Negros .	51	40
	(8	Oriental	51	80
4	9	Bororó	54	20
	("	Biri Biri	51	20

2ª carreira — Premio "Jockey Club Brasileiro" — 1.400 metros — 7:000$000.

Grupo	Nº	Cavallo	Ks.	Cts.
1	(1	Zaidinha	53	30
	(2	Yuruna	53	30
2	(3	Arago	55	20
	(4	Lebre	53	80
3	(5	Yucoá	53	22
	(6	Sakuntala	53	80
	(7	Aceguá	55	25
4	8	Bambuina	53	40
	(9	Itavila	53	40

3ª carreira — Premio "Jockey Club" — 1.400 metros — Réis 6:000$000.

Grupo	Nº	Cavallo	Ks.	Cts.
1—1		Tiacajuca . . .	55	20
2	(2	Arapore	5?	25
	(3	Guapé	55	50
3	(4	Maracá	53	30
	(5	Copa Roca . .	53	40
4	(6	Samir	55	50
	(7	Perereca . . .	53	80

4ª carreira — Premio "Itamaraty" — 1.600 metros — 4:000$000.

Nº	Cavallo	Ks.	Cts.
1	Acrobata	58	20
2	Bailador	51	22
3	Premiado	56	30
4	Valmy	51	25
5	Ih! Ta! Tan!	52	60

5ª carreira — Premio "Hippodromo" — 1.000 metros — 4:000$000.

Grupo	Nº	Cavallo	Ks.	Cts.
1—1		Fair Day	52	35
2—2		Aratañ	54	30
3—3		Faceta	56	25
4—4		Saphinha	58	20
5	(5	Az de Ouros .	54	40
	(6	Ninita	52	50

6ª carreira — Premio Classico "Nove de Maio" — 1.600 metros — 15:000$000 — Betting.

Grupo	Nº	Cavallo	Ks.	Cts.
1—1		Mist	56	25
2	(2	Altona	51	27
	(3	Malisana	51	40
3	(4	Erissima	55	50
	(5	Samambaia . .	48	35
4	(6	Marauyra .. .	55	20
	("	Lindaya.	52	20

7ª carreira — Premio Classico "Henrique Possolo" — 2.000 — 15:000$000 — Betting.

Grupo	Nº	Cavallo	Ks.	Cts.
1	(1	Apollo	53	20
	(2	Albatroz	51	20
2	(2	Adonis	51	22
	(3	Sonata	51	35
3	(4	Acaraú	51	25
	(5	Albarran	51	40
	(6	Sitran	53	40
4	7	Kid Gallahad . .	51	60
	(8	Sapateador .. .	51	50

8ª carreira — Premio "Darby Club" — 1.800 metros — Réis 5:000$000 — Betting.

Grupo	Nº	Cavallo	Ks.	Cts.
1—1		Usolar	56	25
2—2		Indayatuba .. .	52	30
3—3		Discordia.. . .	55	25
4—4		Bomsuccesso . .	58	20
5	(5	Sufragio	52	22
	(6	Nicodemo	48	50

* * *

Os Estreantes de Sabbado e Domingo

Nas reuniões de sabbado e domingo proximos, estrearão em nossas pistas os seguintes animaes:

OLHOS NEGROS — Masculino, castanho, 2 annos, São Paulo, por Gentleman e Guitarra, de criação e propriedade do sr. Theotonio Lara Campos. Tratador: José Martins.

BORORÓ — Masculino, castanho, 2 annos, São Paulo, por Santarém e Faceirinha, de criação do sr. L. de Paula Machado e propriedade do sr. Valdemar de Faria. Tratador: Francisco Tourinho.

SERPENTE — Feminino, castanho, 5 annos, São Paulo, por Boi Tatá e Mecia, de criação do sr. Eugenio Pacheco Artigas e propriedade do sr. Moacyr Pereira de Aguiar. Tratador: Gonçalino Feijó.

ITAVILA — Feminino, alazão, 2 annos, São Paulo, por Gringazo e Canapville, de criação e propriedade do sr. Sylvio Penteado. Tratador: Manoel de Oliveira.

BAMBUINA — Feminino, castanho, 2 annos, São Paulo, por Bambú e Marcha Forzada, de criação do sr. A. J. Peixoto de Castro e propriedade da sra. Zélia G. Peixoto de Castro. Tratador: Adolpho Cardoso.

URUAYE' — Masculino, zaino, 2 annos, Pernambuco, por Eagle Rock e Ymirá, de criação e propriedade do sr. F. J. Lundgren. Tratador: Gabino Rodriguez.

TAIPU' — Masculino, castanho, 4 annos, São Paulo, filho de Tomy II e Tangled Gold, de criação do sr. Linneo de Paula Machado e propriedade do sr. Moacyr Pereira de Aguiar. Tratador: Gonçalino Feijó.

* * *

A Vida Social no Turf

FELIX CUNHA — Faz annos hoje, o jockey Felix Cunha.

Profissional modesto, esquecido mesmo pelos nossos entraineurs e proprietarios, Felix Cunha é, entretanto, um optimo cavalleiro e já teve a sua época em nosso turf.

Jockey Club Brasileiro

RESULTADO DAS PROVAS CLASSICAS DA TEMPORADA INTERNACIONAL

As inscripções para os grandes premios "Brasil", "Dr. Frontin", "Jockey Club Brasileiro" e "America do Sul", deram o seguinte resultado:

Em 4 de agosto — Grande Premio "Brasil" — 3.000 metros — 300:000$000 — N. N., Missisipi — Mi Acierto — Alfiler — Viola — Indayatuba — Itano — Clyde — David — Caaimbé — N. N. — Southern Port — Tableteo — Madreselva — Alco — Pasteur — N. N. — Pharsala — Cami — Falangista — N. N. — Sitran — Arypurú — Marapiré — N. N. — Maritain — N. N. — Strauss — N. N. — Six Avril — Adonis — Alone — Quati — Apollo — Lucky Strike e Romantico.

Em 18 de agosto — Grande Premio "Dr. Frontin" — 2.800 metros — 30:000$000 — N. N. — Missisipi — Mi Acierto — Midnight Revel — Viola — Indayatuba — Itano — Clyde — David — Caaimbé — Southern Port — Tableteo — Madreselva — Trevo — N. N. — Pasteur — N. N. — Pharsala — Cami — Falangista — N. N. — Arypurú — Marapiré — Maritain — N. N. — Strauss — Adonis — Barthou — Alone — Quati — Apollo — Romantico — Cascador — Clarete e Alfiler.

Em 8 de setembro — Grande Premio "Jockey Club Brasileiro" — 3.200 metros — 50:000$000 — N. N. — Missisipi — Mi Acierto — Midnight Revel — Viola — Indayatuba — Itano — Clyde — David — Caaimbé — Southern Port — Tableteo — Madreselva — Trevo — N. N. — Pasteur — N. N. — Pharsala — Cami — N. N. — Sitran — Arypurú — Maritain — Nicodemo — N. N. — Strauss — N. N. — Six Avril — Adonis — Barthou — Alone — Ubaibás — Quati — Apollo — Lucky Strike — Clarete — Cascador — Romantico — Alfiler e N. N.

Em 6 de outubro — Grande Premio "America do Sul" — 2.400 metros — 30:000$000 — N. N. — Missisipi — Mi Acierto — Sugestivo — Bradador — Midnight Revel — Viola — Indayatuba — Itano — Sylpho — Discordia — Clyde — David — Caaimbé — Southern Port — Tableteo — Madreselva — Trevo — N. N. — Alco — Pasteur — N. N. — Pharsala — Cami — N. N. — Arypurú — Marapiré — Maritain — Nicodemo — Makalé — Strauss — Adonis — Barthou — Alone — Quati — Apollo — L'Atlantide — Albatroz — Amilcar e Acaro.

LIVRARIA ALVES
Livros collegiaes e academicos

Zarcy Estará Bom Brevemente E Não Soffrerá Intervenção Cirurgica

O Médio Botafoguense Soffre a Fissura na Parte Superior da Tibia, Affirma o Dr. Francisco Perrota á Reportagem

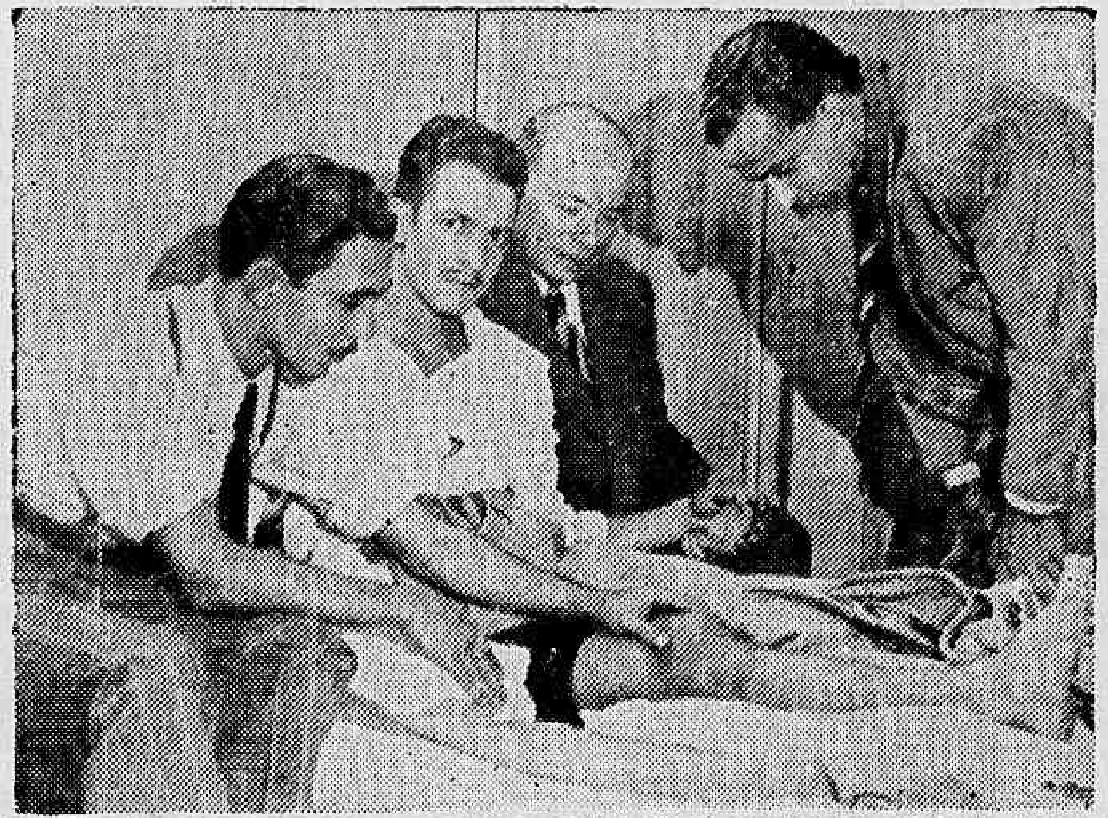

O dr. Francisco Perrota mostra ao reporter a melhora que já apresenta a perna de Zarcy.

Quando o reporter entrou no vestiario do Botafogo, a primeira impressão que teve foi a de que estava na enfermaria de um hospital. De um lado, Peracio, recem operado, com o pé esquerdo todo envolto em gaze; n'outro leito, Paschoal a gemer de dores, Alvaro assentado, num canto, se preparando para se internar, no Gaffré Guinle, onde será operado e finalmente Zarcy deitado, numa cama a soffrer as consequencias tremendas da delicadeza do jogo de Jorge, no match de seu club com o alvi-negro.

"AINDA DIZEM QUE O BOTAFOGO TEM UM TEAM DE CAVALLOS"

Peracio era o unico que não estava rodeado de fans, porque o grande artilheiro dormia. Fomos directo á cama de Zarcy, onde tambem se achava Krueschner.

— Melhor, perguntamos.

— Mais ou menos. Venho do hospital Miguel Couto, onde fui tirar uma nova radiographia, que me aliviou um tanto a cabeça. Eu não desejava me submetter a uma operação e se é verdade o que o medico me disse poderei, dentro em breve, voltar ás canchas.

O dr. Francisco Perrota, o joven academico que vem assistindo de perto aos doentes do Botafogo, com uma rara dedicação, nos explica o resultado do ultimo exame radiographico.

— Não se alarmem. Elle estará de facto bom daqui a umas duas semanas. Não poderá, realmente treinar, immediatamente, porém andará como eu ou você, sem sentir muito a lesão que o deixa, agora, no leito.

— Mas houve ruptura do menisco segundo affirmaram os boatos.

— Boatos, somente boatos. Podemos confiar no que disse o dr. Fernando Quintella, que é um competente medico e foi elle quem examinou, hoje, Zarcy. Podemos confiar em sua palavra.

Uma voz nesse momento se faz ouvir, num outro canto do vestiario-enfermaria, do Glorioso:

— E ainda dizem que o team do Botafogo é um team de cavallos...

Peracio foi quem falou assim. O crack montanhez acha que o team do Botafogo impressiona em face da estampa de seus jogadores, mas a verdade é que tem sido a maior victima das criticas, dos commentarios e dos proprios adversarios que não os têm poupado em tempo...

FISSURA NA PARTE SUPERIOR DA TIBIA

Finalmente o que teria levado Zarcy ao leito?

E' ainda o joven medico, dr. Francisco Perrota quem nos responde e esclarece, para o publico o estado geral do crack botafoguense.

— Zarcy teve um abalo tremendo porque de facto a sua contusão é um tanto seria. Elle soffreu fissura da parte superior da tibia e isso foi verificado hoje, pelo dr. Fernando Quintella, no exame radiologico. Mas é muito menos do que uma fractura de menisco e que o poderia levar á mesa de operações...

EU NÃO MAIS JOGARIA FOOTBALL, SE FOSSE OPERADO

— Se você fosse obrigado a soffrer uma intervenção cirurgica, Zarcy, que faria?

O magnifico medio botafoguense não responde logo, á pergunta do reporter. Pede que lhe ajeitem um travesseiro sob seu joelho e depois de morder os labios numa demonstração de dores, diz:

— Eu me submetteria á operação porque assim teria de ser. Não jogaria mais o football, em minha vida. Tenho meu emprego e não faço do football um meio de vida. Não quero perder uma coisa que me pode valer até o fim da vida, por uma outra que faço temporariamente, por uma mera diversão.

— Eu não jogaria nunca mais o football.

Krueschner, nesse momento pergunta ao medio alvi-negro se sente fome. Zarcy responde que não tem vontade de comer. Sua esposa insiste e finalmente Zarcy aceita tomar uma sopa. O reporter deixa aquelle vestiario, que está provisoriamente transformado em enfermaria...

Ahi está a informação do reporter, sobre o verdadeiro estado de Zarcy.

DR. CAMPOS DA PAZ FILHO
Molestias de Senhoras — Cirurgia do Ventre e Seios.
EDIFICIO CARIOCA. — Sala, 218 — Tel.: 42-7550.

Joaquim Guimarães Tornou-se Para o Botafogo Um Elemento Suspeito, Desde o Momento em que se Collocou ao Lado de João Teixeira de Carvalho

O Flamengo desenvolverá todos os esforços para manter a leaderança frente ao São Christovão

E o S. Christovão Lutará Com Todo o Enthasiasmo Para a Rehabilitação — Sabbado á noite o Confronto Entre Rubro-Negros e Sanchristovenses

Leon Idas

Promette assumir grandes proporções o choque que será travado na noite de sabbado na cancha de São Januario entre o Flamengo e São Christovão.

De accordo com as partes interessadas esse confronto foi antecipado por doze horas o que bastante enthusiasmo despertou, em vista do grande interesse reinante em torno da terceira exhibição do Flamengo.

Isto porque, os rubro-negros marcham na leaderança do certame e frente aos alvos desenvolverão todos os esforços para manter o primeiro posto. O jogo em si deverá agradar. Ambos os teams vêm se preparando com rigor e conforme bem demonstraram nos treinos effectuados hontem estão em condições de lutar com ardor e tudo fazer para a conquista da victoria.

Os flamengos mais credenciados com os dois triumphos obtidos anteriormente entrarão em luta mais confiantes e certos de que não poderão ser surpreendidos pelos sanchristovenses que nenhuma victoria ainda conquistaram neste certame.

Os rubro-negros, todavia, pizarão o grammado, certos de que encontrarão pela frente um adversario enthusiasta e decidido a não se deixar abater facilmente.

COMPLETO OS DOIS QUADROS

Quer o Flamengo como o São Christovão, estão desenvolvendo todos os esforços no sentido de apresentar no sabbado, os seus teams, "au grand complet".

O club alvo tem já assegurada a presença de Dódó, o que por si só constitue uma grande esperança para os sanchistovenses.

A'S 21 HORAS NO GRAMADO DO VASCO

O cotejo Flamengo x São Christovão será realizado ás 21 horas de sabbado na cancha do Vasco da Gama.

CAFÉ PAULISTA
SUAVE MISTURA DE CAFÉS FINOS
Marca Registrada sob N. 20.505
PREPARADO PELA FIRMA SOARES PINHEIRO & CIA.
Torrefação e Moagem: RUA DA CONSTITUIÇÃO, 23-A

O MADUREIRA TREINOU HONTEM CONTRA UM TEAM DE RESERVAS DO VASCO

Jair II, a Nova Acquisição dos Tricolores Suburbanos, Impressionou Bem, no Commando da Linha Média

Preparando-se para enfrentar domingo o Bomsuccesso, no campo do Bangú, o Madureira realizou na tarde de hontem um proveitoso ensaio contra o team de reservas do Vasco.

O tricolor suburbano apesar de apresentar-se completo levou desvantagem no "placard", devido a má actuação dos seus arqueiros, terminando o exercicio com a contagem de 4x2, favoravel aos reservas cruzmaltinos.

ALFREDO MULTADO

Depois do segundo goal do Vasco, o sr. Heraclito Mattoso substituiu Alfredo, no goal do Madureira, por Pintado.

Parece que o arqueiro titular não gostou, pois quando foi mandado voltar a seu posto, no periodo final do treino, recusou-se a cumprir as ordens do director de sports.

Em vista desse gesto de indisciplina, Alfredo será multado em 50$000.

JAIR II IMPRESSIONOU BEM NO CENTRO DA LINHA ME'DIA

No posto de Paulista, treinou Jair II cuja estréa agradou aos dirigentes do gremio tricolor suburbano.

Esse o team do Madureira: Alfredo (depois Pintado), Apio e Tuica; Octacilio, Jair II e Gringo; Jorge, Lelé, Izaias Jair e Valentim.

Lelé fez um goal de penalty e Valentim o outro ponto do vencido.

America x Botafogo o Amistoso do Dia 16

O Botafogo jogará na noite de quinta-feira, 16, com o America, em caracter amistoso. Os associados de ambos os clubs não pagarão ingresso.

João Lyra Filho, no Mesmo Banco Em Que Del Valle Esteve a Semana Passada

Quando o DIARIO CARIOCA commentou, com toda imparcialidade, a falta de criterio que existe, no Departamento Technico, para a "escolha" dos juizes que dirigem os jogos do campeonato, surgiu uma tremenda onda de protestos, dos que vivem mancommunados com o maioral daquelle orgão.

Uma voz, porém, honesta e que tem sido uma barreira de bom senso ante os descalabros da entidade que rege o football Metropolitano levantou-se altivamente para collocar-se ao nosso lado. Trata-se de Leopoldo Del Valle, que tem sabido, melhor que muitos outros, honrar as tradições gloriosas de um dos mais dignos clubs do paiz.

Mas a panellinha da Liga não se poderia deixar vencer por alguem que della não fizesse parte e neses caso o São Christovão reuniu-se co ma solennidade de uma assembléa de Deuses.

E os conselheiros de Satan votaram contra o nome honrado do gremio alvo, representado na pessoa de seu digno presidente.

O Botafogo tambem votou...

Votou porque não queria seguir a voz do bom senso, pois que mais de uma vez esse mesmo Departamento Technico tem brandido a hacha do arbitrio, contra o alvi-negro, ferindo-o de morte.

Mas João Lyra Filho, que tão mal vem dirigindo o gremio de General Severiano, voltou-se contra Del Valle, contra o São Christovão e, contra a verdade e talvez tambem contra a sua propria consciencia.

Mas a justiça não tardou a pedir-lhe contas, como tambem não tardará a reclamal-as dos outros culpados qua ainda permanecem impunes.

DIARIO CARIOCA apontou ao mau conductor do Departamento Technico o caminho que elle deveria tomar, em face dos acontecimentos. Elle o seguiu, mas apenas para fazer theatralidade e embahir os papalvos...

Os interessados porém, na manutenção, naquelle orgão, de um elemento que sirva de fantoche recusaram a capitaulação de João Teixeira de Carvalho, mantendo-o no cargo.

O Botafogo faz parte do bloco que "desejava" a continuação do sr. João Teixeira de Carvalho á frente do Departamento Technico da Liga de Football. Isso, porém, "aconteceu naquella noite..." E hoje, o proprio Botafogo, que se virou contra Del Valle e duvidou da nossa sinceridade de propositos, se rebella contra o referido Departamento e seu director, indo além do nosso ponto de vista, considerando-o capaz de deshonestidades e parcialidades...

Nós estamos, no presente caso, ao lado do sr. João Lyra, porque achamos que, no momento, o Botafogo está com a razão. Mas gostamos que isso aconteça, para que o publico verifique até que ponto vae a incoherencia dos homens que dirigem os nossos sports.

Ha dias alguem votava contra Del Valle, que pedia justiça. Hoje, esse alguem se senta no banco em que Del Valle se sentou, clamando pela mesma justiça que a outra victima pedia para o seu caso...

E apesar de estar do seu lado, uma censura não podemos deixar de levantar contra o sr. João Lyra Filho.

E' que um dos pontos que o presidente alvi-negro mais commentou como desfavoravel ao sr. Del Valle foi o facto de o mesmo ter dado uma entre vista, expondo o caso como elle, Del Vale, o entendia. Pois bem; João Lyra foi além. Mandou uma longa nota á imprensa affirmando que ia solicitar inquerito, afim de verificar se o Departamento Technico estaria ou não, agindo contra o Botafogo "de accordo com a parcialidade do juiz Carlos de Oliveira Monteiro".

João Lyra Filho foi de uma infelicidade unica nesse ponto da sua nota aos jornaes. Primeiro: o Botafogo estaria agora soffrendo as consequencias do erro do seu desorientado presidente. Segundo: porque elle deveria ter solicitado á Liga que fornecesse uma nota á imprensa, dizendo que o alvi-negro solicitára a abertura de tal inquerito. Terceiro: porque offendeu a honestidade de um juiz, usando das columnas dos jornaes para tal, dando uma arma terrivel aos adversarios para se defender e ainda chamar o club á responsabilidade em juizo.

Francamente, sr. João Lyra Filho: o senhor tem de seguir o conselho que voltamos a dar a João Teixeira de Carvalho. Demitta-se irrevogavelmente! Mas de verdade...

O Botafogo Desistiu do Inquerito

A REUNIÃO DO CONSELHO SUPERIOR DA L. F. R. J. DECORREU RELATIVAME NTE CALMA

A reunião do Conselho Superior da Liga de Football do Rio de Janeiro, realizada hontem, despertava a mais viva curiosidade por parte daquelles que acompanhavam o incidente que envolve o Botafogo F. C. em consequencia do jogo com o Flamengo.

A's 18 horas, sob a presidencia do sr. Edmundo Bento de Faria, reuniu-se o orgão supremo da entidade carioca com a presença de todos os seus membros, além do sr. Joaquim Guimarães, dirigente da L. F. R. J. e sr. Domingos Dangelo, secretario.

Compareceram pois os seguintes presidentes: Gustavo de Carvalho (Flamengo), Mario Pollo (Fluminense), Egas Mendonça (America), João Lyra Filho (Botafogo), Guilherme da Silveira (Bangu'), Domingos Vassalo Caruso (Bomsuccesso), Luiz Pereira (Madureira), Paschoal Segreto Sobrinho (São Christovão) e Antonio Campos (Vasco).

Pouco depois foram iniciados os trabalhos, havendo o sr. Lyra Filho, do Botafogo, feito exposição detalhada da attitude do seu club em face dos acontecimentos de domingo.

Durante os debates o sr. Lyra Filho recriminou a attitude do assistente technico, sr. João Teixeira de Carvalho, por haver concedido uma entrevista a um vespertino, procedendo contrariamente ao regulamento imposto aos empregados da Liga.

Ademais, disse o sr. Lyra Filho, o assistente technico não agiu com sinceridade em suas declarações. A respeito dos juizes, accentuou o leader botafoguense, o seu club não votar nem contra nem a favor do quadro de juizes, visando protestar "de cadeira" quando se lhe offerece occasião.

Succederam-se outros presidentes nos debates, inclusive o sr. Guilherme da Silveira Filho, do Bangu', que propoz um voto de solidariedade ao presidente da Liga e á sua administração determinando acalorados debates com o paredro do Botafogo, chegando ambos porém á compreensão perfeita dos factos.

O INQUERITO

Por solicitação do Botafogo foi feita a abertura do inquerito, sendo referendada em acta pelo presidente da Liga.

Succederam-se as discussões e amplas informações foram prestadas sendo a situação resolvida com brios.

O Botafogo desistiu do inquerito, terminando assim no nascedouro um "caso" que parecia ir mais além.

America x Sampaio o confronto principal da noitada cestobolistica de amanhã

Tres Jogos Fracos Completam a Terceira Rodada do Campeonato Carioca de Basketball

Amanhã, a L. C. B. marcará o proseguimento do Torneio de Classificação do Campeonato Carioca de Basketball, realizando a terceira rodada. Os quatro jogos relativos a essa rodada apresentam-se relativamente fracos, em vista da desigualdade de forças existentes entre os litigantes.

Assim é que o Carioca, Botafogo F. C. e o Fluminense apresentam-se como vencedores certos do Mackenzie, Costa Lobo e Santa Heloisa, respectivamente.

A peleja de maior interesse é a que reunirá no rink da rua Campos Salles as equipes do America e Sampaio.

Será uma luta equilibrada e bastante interessante, notando-se que ambos os teams apresentam-se sensivelmente modificados e muito bem preparados para o difficil compromisso que terão de saldar.

DR. EDMUNDO HAAS

Director da Casa de Saude Dr. Abilio — Neuro-Psychiatra — Estados Nervosos — 7 SETEMBRO, 94-3º andar — 22-8303. Cons.

Sampaio e Olympico disputarão em "melhor de tres" a Taça "Oswaldo Gomes"

Domingo, o Primeiro Confronto Entre Sampaienses e Millionarios

Domingo proximo no Estadio Florencio será effectuado o primeiro jogo da serie "melhor de tres", entre o Sampaio e o Olympico para a disputa da "Taça dr. Oswaldo Gomes".

A exhibição dos "millionarios" no Estadio Florencio vem despertando bastante interesse, dado o prestigio que os mesmos desfrutam no scenario sportivo metropolitano.

Juntamente com o cartaz actual do club sampaiense fazem com que todas as attenções do publico sportivo suburbano se voltem para a sensacional refrega, a qual assignala o marco inicial das grandes competições que a directoria do Sampaio pretende realizar em seu magnifico estadio.

O esquadrão do Olympico apresentar-se-á integrado de valores, entre os quaes: Odilon, Ney, Ludovico, Alfredo, Aloysio, Viveiros, Nelson, Preguinho, Appolinario, Russo e outros.

Os locaes contarão com elementos efficientes taes como: Hugo, Rondon, Motta, Jahú, Luiz Orlando e Carlinhos.

Bahiano

Simões e Adilio Ameaçados de Suspensão Pela Liga Carioca de Basketball

De accordo com o regulamento da L. C. B. os amadores registados naquella entidade só poderão integrar teams não filiados á Liga, caso solicitem em officio a necessaria licença.

O pedido de licença deverá vir acompanhado da indispensavel quota, sem o que a solicitação não terá valor algum.

Isto succedeu hontem, quando deu entrada na secretaria da entidade da rua Senador Dantas um officio solicitando licença para que os conhecidos basketballeres Simões, Adilio, Bahianinho e Weber integrassem o scratch universitario nictheroyense que enfrentou hontem a representação argentina do C. U. B. A.

Tal pedido não foi levado em consideração pelo presidente em vista do documento não vir acompanhado da quota estipulada para taes pretensões. Até ser encerrado o expediente da L. C. B. nenhum elemento da Federação de Estudantes de Nictheroy tinha se communicado com a Liga, donde se conclue que os elementos acima citados soffrerão punição caso tenham jogado hontem no gymnasio da Faculdade de Direito.

Na hypothese de se positivar a presença dos quatro elementos na equipe nictheroyense, o basketball carioca promette agitar-se, porquanto os clubs a que pertencem aquelles cracks não se conformarão com as suspensões impostas aos seus defensores.

Cumpre frizar que Simões, Adilio, Bahianinho e Weber jogarão sem ter conhecimento da negligencia da entidade estudantil nictheroyense.

O Flamengo Embarca Domingo para S. Paulo

Afim de disputar na noite de terça-feira um prélio amistoso em Pacaembu', contra o São Paulo F. C., embarcará domingo para a capital bandeirante o team profissional do Club de Regatas do Flamengo.

Após o encontro de sua estréa, o campeão carioca de 1939 enfrentará o Palestra Italia, vencedor do torneio interestadual de football realizado entre aquelle team, o Corinthians, o Curityba F. C. e o Athletico Mineiro, durante os festejos inauguraes do grande estadio municipal bandeirante.

O jogo Palestra x Flamengo será quinta-feira tambem á noite, em Pacaembu'.

De São Paulo, o team de Da Guia rumará para Itajubá, onde, a 19, preliará contra o Fabrica de Armas de Artilharia.

O Sumptuoso Jantar-Dansante do America F. Club

Está marcado para o dia 15, quarta-feira, um elegante jantar-dansante promovido pelo querido America F. Club no "Grill-Room" installado no Casino Balneario da Urca.

O inicio desta encantadora festa está marcado para as 20 horas e se prolongará por toda a noite.

Será apresentado no palco, as 22 e 1 horas, os mais bellos numeros de palco, até então apresentados no Rio.

As duas mais afamadas orchestras animarão as dansas, estando na regencia Vicente Paiva e Kolmann.

O traje será o de passeio.

A Liga Carioca de Basketball Festejará Amanhã o Seu 7.° Anniversario

Festejando a Liga Carioca de Basketball, amanhã, o seu 7º anniversario de fundação, será realizada uma sessão solenne na séde da entidade, sita á rua Senador Dantas, 117, 2º andar.

Reveste-se no presente anno de um cunho especial essa solennidade, pois, além da cerimonia da entrega de trophéos e medalhas aos campeões e vencedores do seu torneio de 1939, figura como de principal importancia o acto da inauguração do retrato do commandante Paulo Meira, presidente da Federação Brasileira de Basketball.

Para essa sessão solenne a L. C. B. convida todos os clubs filiados, chronistas sportivos e demais pessoas ligadas ao basketball.

INVERNO!
CAPAS
de borracha e gabardines
SOBRETUDOS
de mesclas e cheviots
MANTEAUX
de varias cores e feitios
CASACOS
tres quartos para senhoras em tecidos de seda com borracha, padronagem lindissima
ALFAIATARIA TRIANGULO
170, 7 SETEMBRO, 170
Especialista em roupas sob-medida.

O Baile de Anniversario da A. A. Banco do Brasil

Pelos grandes preparativos, podemos adiantar que, nada faltará ao Grande Baile de Gala, commemorativo da passagem do 12º. anniversario da distincta agremiação dos funccionarios do Banco do Brasil, que se realizará, a 18 do corrente, no luxuoso salão do Club Gymnastico Portuguez.

Essa parada de elegancia, terá a abrilhantal-a altas personalidades do governo, Corpo Diplomatico, alta administracção do Banco do Brasil e elementos de destaque na sociedade carioca.

Por intermedio dos funccionarios do Banco do Brasil, socios da A. A. B. B., será distribuido um limitado numero de convites.

O traje será exclusivamente — Casaca ou Smocking

Alvaro Será Operado do Menisco Amanhã

Vasco x Fluminense a attracção maxima de domingo

Tricolores e Vascainos Pelejarão na Cancha do Flamengo — Bomsuccesso Enfrentará e Madureira em Bangú

Com a antecipação do jogo Flamengo x São Christovão para sabbado á noite, fica a rodada de domingo comportando somente dois jogos: Vasco x Fluminense e Madureira x Bomsuccesso.

O match entre vascainos e tricolores está attrahindo bastante attenção, dado a confrontar-se dois teams bem preparados e em igualdades de forças.

Tanto os tricolores como os vascainos apresentam-se actualmente com seus conjuntos bem articulados e optimamente preparados e apresentam-se em condições de offerecer um bello espectaculo de football.

Esse cotejo será effectuado no estadio do Flamengo.

Completando a rodada de domingo defrontar-se-ão na cancha do Bangu' as equipes do Madureira e Bomsucesso. E' um prelio de interesse para o suburbio, onde os dois gremios desfrutam de bastante prestigio.

Alvaro Será Operado Amanhã Pela Manhã

Ha mais de dois annos que Alvaro, o ponta direita do Botafogo, vem soffrendo barbaramente em face de não se ter operado em um dos joelhos, no menisco.

Agora, porém, seu mal tendo augmentado, a direcção do Botafogo resolveu, finalmente, mandar o crack alvi-negro para a mesa de operações.

Hontem estivemos á tarde no Botafogo, falando com o ponta direita do club de General Severiano, que nos declarou da sua decisão de se operar.

Hoje Alvaro se internará no Hospital Gaffrée Guinle, onde amanhã pela manhã se submetterá á intervenção cirurgica.

Vae operal-o o dr. Pedro da Cunha Filho, que será assistido pelo dr. Francisco Perrota.

Antonio Moutinho Será o Novo Presidente da A. A. Portugueza

Realiza-se amanhã, na séde da Associação Athletica Portugueza, á rua Barão de S. Francisco, a eleição da nova directoria do gremio luso, filiado á Sub-Liga.

A grande assembléa se reunirá precisamente ás 20 horas e deverá eleger presidente o sportman Antonio Moutinho, dada a recusa do sr. Manoel da Rocha Pereira continuar á testa da administração, no actual exercicio.

SABBADO 1.000 CONTOS
E SORTEIO DE OUTRO CHEVROLET-GRATIS
FASANELLO
NESTES DIAS VENDEU E PAGOU
AVENIDA 110
11811 com 500 contos
18760 com 300 contos
AVENIDA 147
E' FANTASTICO

Loucuras de Maio 21 ANOS d'O CAMIZEIRO

'Basta o Botafogo Querer e Eu Lá Estarei Novamente'

Como Badú Fala Sinceramente Sobre Sua Volta ao Alvi-Negro — Jogaria de Back Direito — Um Flagrante Feliz na Avenida Rio Branco

Badu' quando surpreendido pela nossa objectiva palestrava com um director auxiliar da secção de football do Botafogo.

Na época em que o Botafogo atravessava aquella celebre crise, que nos lembra os mais negros dias do football brasileiro, ou seja entre 933 e 935, quem fosse assistir aos jogos do Glorioso, veria figurar na zaga direita um homem que actuava com todo o seu enthusiasmo.

Era elle Badú.

Veiu a primeira phase da paz e não mais se viu no esquadrão alvi-negro a figura sympathica de Badú.

O Botafogo precisava de homens de cartaz e não quiz, alias erradamente, lançar prata de casa nos grandes matchs que iria travar.

Tempos depois surgia, no onze americano, aquelle mesmo back, actuando de forma admiravel e assombrosa.

Era um novo Badú que como bom profissional jogava com o mesmo enthusiasmo, e a mesma fibra que nos mostrava no Botafogo. Contra o antigo club, seu jogo era ainda mais productivo e se tornava uma verdadeira barreira ás investidas dos antigos companheiros.

VOLTANDO AO VELHO NINHO...

Os tempos se passaram, Badú dia a dia subia um degrão, no conceito do publico e na confiança da torcida rubra.

Os boatos surgiram porém em todos os momentos falava-se sobre a volta do antigo zagueiro botafoguense ao seu club do coração.

Mas Badú nunca disse que desejava voltar. Nem que iria voltar...

Seu contrato terminou com o America, em janeiro deste anno. Badú interrogado pelos dirigentes do America, responde que continuaria e que sua proposta era de 15:000$000 por um anno.

Os directores rubros disseram que responderiam depois. Badú esperou. E a resposta não chegou...

Interessados, alguns associados do Botafogo falaram a um dos dirigentes do onze alvinegro, sobre o retorno de Badú, ao seu antigo club. Todos foram accordes e procuraram o back que vestiu, com successo, a camisa do America, no anno passado. Badú gostou da lembrança. Mas não se espandiu. Apenas disse que teria de procurar o presidente de seu club para informal-o do que estava acontecendo.

Os srs. Mario Newton de Figueiredo e Egas de Mendonça, procurados pelo zagueiro rubro, affirmaram que dariam o passe de Badú por cinco contos de réis. E isso Badu' disse aos que lhe procuraram em nome do Botafogo.

O sr. Euzo entendeu-se com o sr. João Lyra Filho e ao que parece, o presidente alvi-negro dará ordens para que se entre em entendimentos mais concretos com o antigo defensor botafoguense.

EU GOSTARIA DE VOLTAR, NEM QUE FOSSE DE BACK DIREITO...

Indiscutivelmente a sorte é uma alliada incondicional do reporter. E foi a sorte, naturalmente que nos collocou hontem á tarde frente ao crack que foi um espantalho para o Flamengo, o anno passado e tambem um dos directores auxiliares do glorioso, sr. Cavalheiro.

Estava o back que parece se tornará botafoguense, frente a casa Nice, palestrando com aquelle paredro alvi-negro, quando foi surprendido.

— Tudo prompto? Interrogamos, Badú sorriu...

— Não. Ainda nada feito. Soube hoje, que o sr. Euzo esteve em palestra demorada com o presidente do Botafogo, porém ignoro o resultado da palestra.

— E você volta mesmo?

— Sim. Basta que o Botafogo se decida. Eu já disse como voltaria. E não me incommodaria de mudar de posição se tal fosse preciso, pois jogo nas duas azas. Basta que o Botafogo queira e lá estarei.

Nesse momento o sr. Cavalheiro, um dos conselheiros da secção de sports do club confirma as palavras de Badú.

Estavamos satisfeitos e possivelmente, tambem, nossos leitores.

Cesar Voltará a Treinar Brevemente

O Botafogo está, indiscutivelmente, debaixo de uma tremenda "guigne". Quasi todos os seus jogadores contundidos, guardando o leito.

Agora mesmo, nada menos de meia duzia se acha naquella enfermaria-dormitorio.

E isso se vem dando, ha mezes.

Em completa phase de restabelecimento estão dois que tambem estiveram muito machucados, sendo que um foi operado no menisco.

Queremos falar de Cesar, que vem de ser operado com successo, ha quinze dias e dentro de um mez, segundo affirma seu medico assistente, elle voltará ás canchas.

DR. EMYGDIO F. SIMOES
Vias urinarias
Molestias de senhoras
Cons.: SANT'ANNA 216
42-4504

Joaquim Guimarães e João Teixeira de Carvalho Estão Num Plano de Igualdade

E Não Podem, Pois, Continuar nos Cargos em Que Se Acham, na Liga de Football

Uma coisa está definitivamente provado: o Departamento Technico da Liga de Football do Rio de Janeiro é um orgão que age politicamente em todos os casos e seu director geral não inspira a confiança que deveria a todos os clubs que formam essa entidade.

DIARIO CARIOCA com a independencia que sempre teve em todas as suas reportagens e campanhas moralizadoras mostrou ao sr. João Teixeira de Carvalho o caminho que elle deveria seguir. O director do Departamento Technico verificando nossa razão e sua situação cahotica demittiu-se. Mas os politiqueiros da entidade da rua da Quitanda não possueh, no momento, um fantoche qualquer que sirva para occupar o posto do actual director. Por isso fizeram a mais theatral scena que temos visto e "obrigaram" o homem a ficar no logar em que elle se acha...

Veiu logo a seguir a reprise do caso São Christovão e novamente acoimado de parcial e politico — desta vez pelo Botafogo — o sr. João Teixeira de Carvalho repetiu seu pedido de demissão...

QUANDO UM PRESIDENTE E' POLITICO... PORE'M INHABIL...

A carta foi levada ao sr. Joaquim Guimarães, socio de prestigio e destaque do Flamengo. Mas s. s., mostrando-se um inhabil politico recusou terminantemente tal pedido, pois sabe que num futuro proximo o sr. João Teixeira de Carvalho póde servir aos seus intentos...

RENUNCIE JOAQUIM GUIMARAES

Ora, o golpe do representante do Flamengo foi muito claro e elle não póde, em hypothese alguma continuar no posto em que se acha. Mostrou-se politico e parcial, quando seu cargo póde comportar apenas um homem politico, maneiroso, porém, nunca parcial. Porque essa qualidade, num homem que dirige os destinos de uma agremiação só serve para leval-a ao cáos.

Joaquim Guimarães sentiu a voz do sangue gritar-lhe ao ouvido e agiu contra o Botafogo e os interesses da Liga.

Todos nós sabemos que o cargo que João Teixeira de Carvalho possue é um cargo de confiança dos clubs e não da confiança do presidente da entidade e se o director geral do Departamento Technico da Liga tornou-se um elemento suspeito para um desses clubs, logico por tanto e justo seria o seu immediato afastamento daquelle orgão.

Não cabe, em hypothese alguma autoridade ou direito, ao presidente da Liga obrigar a um ou dois clubs receberem decisões que podem ser julgadas parciaes ou suspeitas de um homem que não inspira confiança geral.

Desta fórma, Joaquim Guimarães ficou no mesmo logar de João Teixeira de Carvalho e seu dever, agora é abandonar o cargo que lhe entregaram em confiança.

Do contrario, de hoje em diante, o Botafogo e o São Christovão contarão sempre com dois inimigos dentro da entidade, o mesmo acontecendo ao presidente e ao director geral do Departamento Technico...

O America Deverá Inaugurar Sabbado Proximo os Reflectores de Pacaembú

O São Paulo F. Club Será Adversario do Club Rubro

Com destino a São Paulo, segue amanhã pelo rapido uma numerosa delegação constituida de elementos do America F. C.

A convite do directoria de Sports, o gremio rubro irá á paulicéa afim de inaugurar os reflectores do Estadio Pacaembú, facto este já noticiado com bastante antecendencia pelo DIARIO CARIOCA.

A equipe do America contará com todos seus valores e em canchas bandeirantes procurará manter o prestigio do soccer carioca. Caberá aos diabos-rubros, enfrentar o São Paulo F. C.

A missão dos cariocas será ardua, porquanto terá pela frente um esquadrão bem preparado e constituido de varios azes do football paulista.

O jogo será effectuado no sabbado á noite e o seu interesse é grande, razão pela qual aguarda-se grande assistencia no Estadio Municipal.

ORGANIZADA A EMBAIXADA DO AMERICA

A directoria do America em sua ultima reunião organizou a delegação que representará o America em São Paulo.

A embaixada está assim constituida:

Chefe: dr. Mario Newton.

Thesoureiro: Arthur Braga.

Technico: Ricardo Diez.

Massagista, chronista, juiz e roupeiro.

Jogadores: Thaddeu, Della, Torre, Rolando, Gritta, Villa, Bolinha, Aziz, Munt, Danillo, Alcebiades, Dedão, Nelsinho, Carola, Placido, Hortencio, Pirica e Cecilio.

ESTREARAO O NOVO UNIFORME

Por occasião do jogo contra o São Paulo, o America fará uso pela primeira vez do uniforme que [illegible] avante usará em jogos nocturnos.

O America solicitou a L. F. R. J. a necessaria licença para o uso do novo uniforme.

B. Van Mastwyk & Cia. Ltda.
Av. Rodrigues Alves, 145/147
RIO DE JANEIRO
Compram qualquer quantidade de
POAIA
— E —
MAMONA

Flamengo e São Christovão Treinaram Hontem á Luz dos Reflectores

O C. R. Botafogo Venceu Amplamente o Bangú

O Vasco Bateu o Grajahú e o Riachuelo Sobrepujou o São Christovão — Os Resultados dos Jogos de Hontem Pelo Campeonato Carioca de Basketball

Realizou-se hontem, a segunda rodada do Campeonato Carioca de Basketball em sua phase de classificação.

O C. R. Botafogo, confirmando o favoritismo, venceu facilmente o Bangu', registando um score record — 75x13.

Os outros dois jogos — Riachuelo x São Christovão e Vasco x Grajahu' offereceram desenrolar mais equilibrado, notando-se bastante enthusiasmo em todo o decorrer das duas partidas acima.

O gremio vascaino, embora encontrando energica opposição dos antagonistas, patenteou sua superioridade, batendo-os no final pela contagem de 42x37.

No outro jogo da noite o Riachuelo venceu o São Christovão, por 28x19.

Em geral ,os resultados obtidos foram os seguintes:

C. R. BOTAFOGO X BANGU'

1.º tempo — C. R. Botafogo, 36x6.

Final — C. R. Botafogo ... 75x13.

C. R. BOTAFOGO — Alvaro (9) e Carlito (6), Oscar (17) Lenk (10) e Aloysio (25) — Helio (5) e Queroz (2).

BANGU' — Acyoli e Motta, Waldyr (3), Angelo e Edmundo (3), Amaury (1), Edgard (6) e Freire.

VASCO X GRAJAHU'

1.º tempo — Empate 22x22.

Final — Vasco 42x37.

VASCO — Paulo (1), Tymbira (4), Chapinha (3), Guilherme (27), Otto (7) e Tavares.

GRAJAHU' — Octavio e Haroldo (2), Monteiro (5), Guilba (19), Hercules (3), Heitor (4), Raymundo, Wagner.

RIACHUELO X SÃO CHRISTOVÃO

1.º tempo — São Christovão 15x13.

Final — Riachuelo 28x19.

RIACHUELO — Poty (2) e Gustavo (11), Sapinho (2), Floriano (6), Ary, Paulo (1), Idelmar (4), Adilio (2), Chico e Ruy Barbosa.

S. CHRISTOVÃO — Helio (4), Cid (7), Nuno (3), Castex (2), Brasilino (3) e Leite.

DR. EMYGDIO F. SIMÕES
Vias urinarias
Molestias de senhoras
Cons.: SANT'ANNA 216
— 42-4504 —

Perguntas e Respostas

P. — Quanto custava um terreno em Copacabana, a vinte annos atrás ?

R. — 10 contos de réis.

P. — Quanto custa hoje um terreno em Copacabana ?

R. — No minimo 100 contos de réis ! Na Avenida Atlantica, de 300 a 500 contos !

P. — Quanto custava a 10 annos atrás, um terreno em Ipanema ?

R. — De 8 a 10 contos, mais ou menos.

P. — Hoje, quanto vale um terreno em Ipanema ?

R. — 60, 70 e 80 contos, dahi para cima !

P. — Quanto custa hoje um terreno no Jardim Carioca ?

R. — 6, 7, 8, 10 e até 12 contos, conforme a localização.

P. — Quanto valerá esse mesmo terreno daqui a 10 annos ?

R. — Na peor das hypotheses, 30, 40 e até mais de 50 contos !

P. — Por que ?

R. — Porque JARDIM CARIOCA é a mais linda "cidade jardim" da Ilha do Governador, com um traçado de ruas e praças no mais moderno estilo urbanistico, possuindo desde já para mais de 400 predios de recente construcção, com bondes electricos, agua encanada com reservatorios proprios, rêde telephonica, Posto de Assistencia Municipal, com mais de 1.000 contos de materiaes cirurgicos, optimas praias, lindos bosques, praças e jardins, modelar estadio do Cocotá F. B. Club, luxuosa linha de omnibus e dentro em pouco o mais moderno cinema, com lotação para 800 pessoas !

Escolha o seu terreno emquanto é tempo ! Um terreno no JARDIM CARIOCA custa tão pouco, para pagamento em prestações desde 70$000 mensaes, e dentro de alguns annos passará a valer uma fortuna !

TODAS AS VENDAS DÃO DIREITO AOS SORTEIOS DE QUITAÇÃO, FISCALIZADOS PELO GOVERNO DA REPUBLICA

Compre por cobre o que vale ouro!

Peçam prospectos e informações a JARDIM CARIOCA, á Av. Rio Branco, 142-3.° andar, ou pelos telephones 42-3812 e 42-3554 e tudo lhes será facilitado, mesmo sem compromisso de compra

Inscriptos sob n. 1 no 7.° Officio de Immoveis, conf. Lei 58

MOVIMENTADOS E CONCORRIDOS OS EXERCICIOS NOCTURNOS PARA O GRANDE CHOQUE DE SABBADO

O jogo Flamengo x S. Christovão, antecipado para a noite de sabbado, deve levar ao stadium de São Januario uma assistencia bastante consideravel, se levarmos em conta o publico numeroso que compareceu aos exercicios nocturnos de conjunto, levados a effeito hontem pelos dois gremios rivaes.

Tanto a cancha da rua Abilio, onde os campeões treinaram á luz dos reflectores, pouco depois das 19 horas, como o stadium de Figueira de Mello, estiveram lotados pelos "fans" dos dois gremios citadinos que não se cansaram de incentivar seus idolos, applaudindo os lances mais movimentados de ambas as praticas.

O TREINO DO FLAMENGO — 2x0 PARA OS TITULARES

Sob as ordens de Flavio Costa, os profissionaes do C. R. do Flamengo apresentaram-se para a pratica de hontem com as seguintes equipes:

EFFECTIVOS: Yustrich — Domingos e Newton — Pichim, Jocelyno e Médio — Sá, Zizinho, Caxambu, Flavio Costa e Jarbas.

RESERVAS: Walter — Marim e Oswaldo — Artigas, Volante e Appolinario — Valido, Armandinho, Helio, Castillo e Ofsi.

Ambos os quadros actuaram bem, sendo os titulares melhores articulados em seu trabalho defensivo.

Valido esteve melhor do que Sá e Caxambú mais impetuoso do que Helio.

Jorge não treinou por ter chegado atrazado e Leonidas informou-nos estar contundido desde o jogo entre rubro-negros e botafoguenses.

Ambos serão incluidos possivelmente no match de depois de amanhã contra os alvos.

ANIMADO O APROMPTO DO SÃO CHRISTOVÃO

No aprompto realizado hontem á noite, a artilharia dos "santos" fez alarde de sua pontaria, despejando frequentes pelotaços que obrigaram Magdalena a se empregar com esforço para não ver as rêdes confiadas á sua guarda vasadas maior numero de vezes.

Nada menos de quatro foram os tentos consignados pela offensiva titular, tres da autoria de Joãosinho e um de Villegas.

O arbitro annullou um goal liquido de Nestor, sob a allegação de um impedimento inexistente, pois o "center" investira, de fóra da área, ao lado do zagueiro Augusto.

OS DOIS QUADROS

A formação das duas equipes foi a seguinte:

TITULARES: Waldyr — Hernandez e Mundinho — Oscarino (Picabéa), Dodó e Affonsinho — Joãosinho, Villegas, Nestor, Nena e Mathias (Jovininho).

SUPPLENTES: Magdalena — Aguiar (Julio) e Augusto — Picabéa (Almir), Archimedes (Floriano) e Gualter — Vicente, Pisca (Pedrinho), Roberto II (Hugo), Veneno e Roberto.

O treino dividiu-se em dois tempos regulamentares, tendo Mathias deixado o gramado logo nos minutos iniciaes, victima de um encontro violento com Archimedes. Recolhido á enfermaria, foi o substituto de Carreiro devidamente medicado, voltando a campo, para sair novamente pouco depois, por sentir fortes dôres na perna attingida.

4 GOALS A ZERO

O primeiro goal foi conquistado por Joãosinho, unico aliás do periodo inicial. Na segunda phase, Villegas, recebendo um lindo passe de Nestor, encaixou no canto esquerdo de Magdalena.

Joãosinho augmentou e finalizou a contagem, terminando o exercicio com o score de 4x0.

MOLINARI NÃO TREINOU

Despertou interesse a presença no estadio do half argentino Molinari que, todavia, não treinou, allegando sentir-se um pouco adoentado.

Com o treino de hontem, a direcção technica dos alvos julga ter recolhido sufficiente experiencia para collocar sabbado, frente aos campeões de 39, uma equipe capaz não só de fazer bôa figura, mas tambem de rehabilitar o São Christovão no presente campeonato.

CHAMBERLAIN DISPOSTO A ACCEITAR O DESAFIO

(Conclusão da 8a pagina)

nica de que todos os aviões inglezes foram destruidos não são exactas. A maior parte dessas machinas foi apenas posta fóra de serviço. Nenhum foi abatido.

Chego agora ás questões decorrentes das operações e das lições que o Parlamento deve tirar das mesmas. A questão essencial parece ser a seguinte: Desprezamos a potencia aerea? Comprehendemos claramente o effeito que podia provocar uma acção aerea se não se tentasse um contra-ataque. Declaro a esta assembléa que desde o inicio comprehendemos o perigo aereo.

Desde as primeiras horas comprehendemos que, para exito das nossas operações, era necessario, antes de tudo, obter bases aereas, das quaes nossos aviões pudessem dirigir suas operações. Foi com essa orientação que se effectuou um movimento de tenazes entre Namsos e Andalsness. Se esse movimento tivesse sido bem succedido, estariamos de posse de bases aereas, ás quaes poderiamos accrescentar duas bases secundarias.

Pareceu-nos fóra de duvida que sem estabelecer base aerea, impossivel se tornaria não só sustentar amplos ataques dos aviões de bombardeio allemães, desprovidos, como nos encontravamos, de aviões de combate, como manter nossas bases navaes.

Perguntar-se-á, talvez, se houve alguma coisa que teriamos de fazer e que não fizemos e se houve alguma coisa que fizemos e que não teriamos de fazer.

Quando passo em revista os acontecimentos das tres ou quatro ultimas semanas, concluo que fizemos tudo quanto podiamos fazer. Não creio que um governo que se respeite tenha podido permanecer inactivo deante do appello do governo norueguez. Não acredito que a opinião britannica tolerasse, um momento, semelhante attitude ou semelhante inacção. Era inevitavel que corressemos o risco.

Peço aos membros da Camara dos Communs que reconheçam o facto de que, emquanto não tivessemos bases para nossos aviões de combate, nada estaria ao nosso alcance.

Este é, parece-me, um ponto capital a examinar. Quanto ás nossas esquadrilhas de combate, desfecharam golpes desde o primeiro momento.

Estou convencido de que uma investigação meticulosa das operações evidenciaria que não se verificou uma só demora evitavel e que em todas as emergencias, tomamos decisões inspiradas em considerações de ordem pratica e estrategica. As lições a tirar dahi são numerosas.

Primeiramente, a força aerea allemã não é invencivel; mas a força aerea allemã ou qualquer outra será invencivel, quando se lhes oppuzerem forças aereas insufficientes para lutar contra ellas. Não possuimos forças aereas bastante para lutar contra os aviões de bombardeio germanicos. Nos pontos em que pudemos dispor de aviões de combate, elles sempre mostraram como eram capazes de fazer frente ao inimigo. Nos ultimos oito mezes, ficou comprovada a superioridade dos apparelhos de combate britannicos sobre os allemães. Mas recentes operações demonstraram que a uma força aerea se deve oppôr outra mais consideravel. (acclamações).

A segunda lição a tirar consiste na concentração do poderio das forças aereas de combate britannicas. Em qualidade, ellas não são excedidas. Em quantidade, estão longe de ser sufficientes (acclamações da opposição). A preoccupação unica do secretario do Ar deve ser, noite e dia, produzir, produzir".

O sr. Austin Hopkinson aparteia: "Se tivessemos vinte vezes mais aviões de combate, mudaria a situação da campanha da Noruega?".

O sr. Hoare respondeu: "Sem bases aereas, não. Fundo minha argumentação, inteiramente no facto de que, sem essas bases, soffremos um "handicap" acabrunhador, durante as ultimas semanas.

E' preciso, agora, que se façam todos os esforços no sentido de dotar a nossa aviação de muitos apparelhos novos. Nossa producção actual é muito consideravel; nenhum paiz estrangeiro deve considera-la insignificante. Os algarismos referentes á producção destes ultimos mezes, estão muito acima dos que attingimos em qualquer tempo. O rythmo vem sendo cada vez mais accelerado: de modo que os resultados terão de ser cada vez melhores. Não ha um obstaculo, que não procure afastar, nem um esforço que se deixe de fazer para augmentar e accelerar a producção dessas machinas essenciaes. E' dever que cumpro e tenho o proposito de continuar a cumprir".

Respondendo a uma pergunta formulada pelo sr. Dalton sobre uma declaração publicada nos jornaes e segundo a qual os allemães empregariam agora, aviões de aerodromo do sector de Narvick, o sr. Hoare respondeu: "Pelo que sei a informação não tem fundamento. Ignoramos a existencia de tal aerodromo. Parece-me bastante improvavel que elle exista".

CECILIA HEILBORN ESTABELECEU NOVO RECORD SUL-AMERICANO

Os Resultados da Primeira Parte da Competição Internacional de Natação Realizada Hontem na Piscina do Fluminense

Promovida pela L. N. R. J., realizou-se hontem, na piscina do Fluminense, a primeira parte da Competição Internacional de Natação, com a participação de varios azes da aquatica brasileira e argentina.

Oito provas foram realizadas e sómente dois resultados merecem destaque — o de Cecilia Heilborn, que registou nova marca sul-americana para os 100 metros — nado de costas, e o de José Maria Duranona, que estabeleceu novo record para os 400 metros — nado livre.

Os resultados geraes foram os seguintes:

1ª Prova — 200 metros — Nado de peito — O "nageur" argentino Carlos Sós disputou sózinho esta prova para a tentativa do record sul-americano em seu poder. O tempo registado foi de 2'47"8, resultado este muito aquem do esperado.

2ª Prova — 100 metros — Nado livre.

1º logar — Willy Jordan (São Paulo). Tempo — 1'00" 8.

2º logar — Hector Crotto (argentino). Tempo — 1'02"4.

3º logar — Carlos Vasconcellos (carioca).

3ª Prova — 100 metros — nado de peito — moças.

1º logar — Maria Lenk (carioca). Tempo — 1'23".

2º logar — Edith Heimpel (paulista). Tempo — 1'26"4.

3º logar — Margarida Tisserandet (argentina).

4ª Prova — 100 metros — Nado de costas — Homens.

1º logar — Helmuth Von Schultz (paulista). Tempo — 1'12"2.

2º logar — Tulio Samarcos (carioca). Tempo — 1'13"1.

3º logar — Paulo Fonseca e Silva (carioca).

5ª Prova — 100 metros — Nado de costas — Moças.

1º logar — Cecilia Heilborn (carioca). Tempo — 1'19"4.

2º logar — Sieglinda Lenk (mineira). Tempo — 1'23"2.

O tempo de Cecilia Heilborn constituiu novo record sul-americano.

6ª Prova — 400 metros — Livres — Homens.

1º logar — José Maria Duranona (argentino). Tempo - 4'55".

2º logar — Willy Jordan (paulista). Tempo — 5'14"2.

O tempo do nadador portenho assignala nova marca sul-americana.

7ª Prova — 100 metros — Nado livre — Moças.

1º logar — Lily Richter (paulista). Tempo — 1'14"4.

2º logar — Margarida Turandet (argentina). Tempo — 1'14"6.

8ª Prova — 100 metros — Nado de peito — Homens.

1º logar — Carlos Sós (argentino). Tempo — 1'12"6.

2º logar — Pedro Mibielli (carioca). Tempo — 1'16"8.

O Presidente Getulio Vargas Chegará Amanhã á Capital Mineira

"Conclusão da 1ª pagina)

dente deverá almoçar ás 13 horas, na fazenda do Florestal.

Está marcada para ás 17 horas, a chegada do chefe do Governo a Bello Horizonte. O presidente Getulio Vargas ficará hospedado no Palacio da Liberdade, sendo recebido por uma grande commissão, tendo á frente, o general Christovão Barcellos, commandante da Região e do arcebispo Antonio Cabral. A's 17 horas desse dia, terá logar uma grande manifestação popular, devendo saudar o presidente, o sr. Mario Mattos, secretario do Interior. Após o jantar intimo no Palacio da Liberdade, s. ex. visitará a Feira Permanente de Amostras, percorrendo a Sala dos Municipios. Por ultimo, ás 22 horas, haverá uma grande concentração trabalhista no Estadio Benedicto Valladares, devendo ser exhibidos varios films nacionaes do DIP sobre a visita de s. ex. a Araxá e São Paulo.

Domingo, o chefe do Governo inaugurará festivamente a Avenida do Contorno, fazendo-se seguir de extenso cortejo, em todo o trajecto da grande arteria circular da capital mineira.

A' tarde, o presidente visitará as obras do Instituto Biologico e a Feira Permanente de Gado. A's 16 horas, s. ex. inaugurará officialmente a séde do Minas Tennis Club realizando-se nessa occasião uma linda festa sportiva. A's 20 horas, o presidente comparecerá, em companhia das altas autoridades, ao jantar dansante que será offerecido a s. ex. na séde do Minas Tennis Club, pela sociedade de Bello Horizonte.

A's 23 horas de domingo, em trem especial, o chefe do Governo seguirá para Monlevade.

Na segunda-feira, 13, pela manhã, s. ex. visitará todas as installações da companhia Belgo-Mineira, devendo almoçar ás 13 horas na Usina Central da referida empresa, em Morro Velho. A' tarde, s. ex. seguirá para a cidade de Presidente Vargas, onde presidirá a inauguração da ponte construida sobre o rio Piracicaba, devendo realizar em seguida varias visitas a importantes estabelecimentos publicos. Nesse dia, á noite, o presidente proseguirá viagem até Governador Valladares, onde chegará pela manhã do dia seguinte. Após varias visitas o chefe da Nação, por via aérea, regressará á capital da Republica na terça-feira, 14 do corrente.

O PRESIDENTE VISITA OS HOSPITAES DE ARAXÁ

ARAXA', 8 (A. N.) — O presidente Getulio Vargas em companhia do governador Benedicto Valladares, do prefeito Fausto Alvim e dos jornalistas cariocas, fez, depois do almoço, um passeio pela cidade, visitando varias obras hospitalares e estabelecimentos publicos. O chefe do governo teve, então, opportunidade de palestrar com antigos moradores de Araxá, demonstrando seu interes pelos problemas de assistencia e amparo á maternidade, fundação de escolas e criação de hospitaes. A cada passo, s. excia. palestrava com populares, pondo-se assim ao par dos interesess e aspirações da familia mineira.

Saindo do hotel Colombo ás 14 horas, o chefe do Governo, dirigiu-se a uma officina mechanica, situada a 2 kilometros de Araxá, onde é empregado o gazogenio em motores que acionam britadores da fabrica de parallelepipedos. Este estabelecimento, dirigido pelo sr. Hans Wolf, possue a capacidade diaria de fabricação de 3.000 parallelepipedos. Em vez da gazolina o mecanico idealizou um tubo de gazogenio que, utilizado em motores já usados de automoveis, proporcionam a força de 30 Hp. gastando, numa actividade de 8 horas diarias, 75 metros cubicos, de madeira, numa importancia de 6$000.

O presidente Getulio Vargas, interessando-se pelo funccionamento do gazogenio, fez questão de conhecer todo o machinismo. Esses apparelhos poderão fornecer, a minimo custo, illuminação a aldeias do interior onde não haja motores de explosão

Palestrando com o sr. Wolf, s. excia. indagou se ainda não havia tentado a fabricação desses gazogenios para automoveis.

Terminada a visita, o presidente declarou ao mecanico que a União lhe daria um premio de 30 contos no dia em que sua officina apresentasse 5 automoveis movidos exclusivamente a carvão ou a lenha.

O governador Benedicto Valladares por sua vez interessado tambem offerece, em nome do seu Estado, um outro premio, para que o sr. Wolf fabricasse motores identicos a gazogenio para a producção de energia electrica.

HOJE, AS PROVAS Eliminatorias de Interlagos

Uma "Avant Premiére" Sensacional da Grande Competição Automobilistica de Domingo na Represa de Santo Amaro

A prova automobilistica de Interlagos é o assumpto da semana na capital paulista.

Competição que reunirá os mais famosos azes nacionaes do volante, em confronto com azes europeus e argentinos, está monopolizando a attenção dos aficcionados e promette alcançar exito sem duvida bem significativo.

UM DUELO DE MACHINAS FAMOSAS

Varias marcas de fabricantes famosos voltarão a competir, impulsionadas pelos punhos de Teffé, Benedicto Lopes, Landi, Yung, Nascimento, Amaral Junior, Julio de Moraes, Domingos Lopes e outros corredores brasileiros, além de Muchin, japonez, Ochoteco, argentino e Vasco Sameiro, o consagrado volante luzo.

HOJE AS ELIMINATORIAS

Serão realizadas hoje, sob o controle da Commissão de Corridas do Automovel Club do Estado de São Paulo, as provas eliminatorias da grande competição de domingo.

O publico da capital bandeirante aguarda com ansiedade o primeiro cotejo sensacional contra os chronometros da Commissão de Corridas.

Chico Landi, o vencedor da primeira Gavea dos Nacionaes, palestrando hontem com amigos expressou sua confiança na nova "Masserati" de 3.000 c. c. de cylindrada que já experimentou nas curvas da repreza de Santo Amaro, attingindo 200 kilometros horarios, na grande recta, emquanto Nascimento Junior tambem exprimiu sua fé na "Alfa" de 3.800 c. c., reparada devidamente, depois do fracasso da Gavea de 1939.

Teffé ainda constitue uma incognita, apesar de annunciada sua presença no commando da "Masserati" de 1.500 c. c.

Domingos Lopes voltará a pista no "guidon" da sua velha "Bugatti" e Ary de Almeida estreará entre volantes já consagrados pilotando a "Alfa" 2.300 c. c. tambem de propriedade de Nascimento Junior.

VASCO SAMEIRO PILOTARA UMA "ALFA ROMEU"

O volante portuguez Vasco Sameiro pilotará domingo uma "Alfa" de 2.300 c. c. adaptada em Portugal, e cuja potencialidade está grandemente augmentada.

O duello annunciado como mais emocionante deverá ser travado entre Sameiro, Nascimento, Landi, Benedicto Lopes e Manoel de Teffé, se este correr.

As inscripções já foram encerradas ante-hontem e todas as providencias foram tomadas para que o transcurso da grande competição tenha um desenrolar em ordem, pois uma assistencia incalculavel é prevista em torno do Autodromo de Interlagos, no domingo vindouro.

BIG BEN

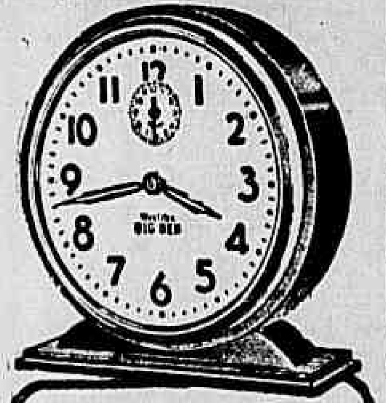

Big Ben é uma sentinela de confiança. Todas as manhãs desperta milhões de pessoas — número muito maior que qualquer outro despertador.

Seu chamado infalível, sua precisão de manufatura e sua caixa a prova de pó explicam a contínua e geral preferência pelo Big Ben.

Ha dois modêlos. As pessoas de sono leve preferem o Big Ben Chime Alarm, de tic-tac silencioso e duplo chamado. As de sono pesado exigem o Big Ben Loud Alarm.

Visite qualquer boa casa do ramo ainda hoje. Verifique o valor do Big Ben e dos demais despertadores, relógios elétricos e relógios de bolso da marca Westclox.

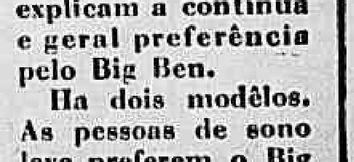

POCKET BEN — Excepcionalmente elegante, cristal inquebrável. SPUR Relógio quadrado, base commum ou luminoso

WESTCLOX
La Salle, Illinois, E. U. A.

Distribuidores:
COSTA PORTELA & CIA.
Rua 1.º Março, 9 - 1.º
Caixa Postal, 508 — Rio

DR. DORMUND MARTINS

Medico Assistente da Assistencia Municipal — Tratamento da magreza — da obesidade — das molestias dos pulmões — coração — aorta — rins — apparelho digestivo

CONSULTORIO: — Rua Senador Dantas n. 118 — Apto. 814 — Telephone: 42-1349 — Segundas, quartas e sextas feiras das 15 ás 18 hs. RESIDENCIA: — Rua Farme de Amoedo, 87 — Apto 2 — Telephone: 27-8080

O "Angola" na Guanabara

Procedente do porto de Santos deu entrada hontem, á tarde, na Guanabara, o navio portuguez "Angola".

Sua saida, com destino a Portugal, dar-se-á no proximo dia 10 do corrente.

Emprezas de Omnibus Multadas

Pelo Departamento de Concessões da Prefeitura foram multadas as seguintes emprezas de omnibus: Viação Gloria e Viação Estrella do Norte em 100$000 cada uma; Viação Ideal em 50$000

Commercio

MERCADOS
CAMBIO
DOLLAR — 19$790

O mercado de cambio abriu hontem, com o Banco do Brasil, vendendo a libra de 66$840 a ... 66$800 e o dollar a 19$790 e comprando a 65$990 e a 19$660, repectivamente.

Assim ficou, n oprimeiro fechamento.

Reabriu, com aquelle banco vendendo a libra a 66$800 e fechou a 66$400.

Aquelle banco depois da reabertura do mercado retirou de suas tabellas as taxas de compra sobre Londres no livre, livre especial e official.

O BANCO DO BRASIL AFFIXOU AS SEGUINTES TAXAS PARA VENDA DE SUAS COBRANÇAS — COBRANÇAS DE OUTROS BANCOS QUOTAS E REMESSAS

A vista: — Libra, 66$840; dollar, 19$700; lira, 1$000; franco, $385; escudo, $690; florim, ... 10$510; franco suisso, 4$440; belga, 3$325; peso-argentino, ... 4$550; uruguayo, 7$700; chileno, $066 e coroa sueca, 4$730.

O BANCO DO BRASIL COMPRAVA AS SEGUINTES TAXAS

Mercado Livre:

	Aber.	Reab.	Fech.
Dol. 90 d/v	19$610	19$610	18$680
A' vista .	19$660	19$660	19$680
Cabo .. .	19$680	19$680	19$680
Lib. 90 d/v	65$590	n/c	n/c
A' vista .	65$000	n/c	n/c
Cabo .. .	66$080	n/c	n/c

Mercado Official:

	Aber.	Reab.	Fech.
Dol. 90 d/v	16$460	16$460	16$460
A' vista .	16$500	16$460	16$460
Cabo .. .	16$520	16$460	16$460
Lib 90 d/v	55$220	n/c	n/c
A' vista .	55$220	n/c	n/c
Cabo .. .	55$800	n/c	n/c

Repasse:

	Aber.	Reab.	Fech.
Dollar ..	16$560	16$560	16$560
Libra . .	55$930	57$190	n/c

O BANCO DO BRASIL AFFIXOU AS SEGUINTES TAXAS NO CAMBIO LIVRE ESPECIAL

A' vista: — Libra, 70$200 e dollar, 20$700 para venda e a .. 68$200 e a 20$200 para compra.

O BANCO DO BRASIL AFFIXOU A SEGUINTE TABELLA

Compra: — Differença de cambio nas entregas:

Libra ou equivalente em francos:

	Livre	Offic.
30 dias menos	$120	$260
60 dias menos	$520	$420
90 dias menos	$870	$700
120 dias menos	1$220	$980
150 dias menos	1$570	1$260
180 dias menos	1$920	1$540

Entrega maxima: 180 dias.

OURO FINO

O Banco do Brasil comprava a gramma de ouro fino na base de 1.000|1.000 em barra ou amoedado ao preço de 24$000.

CAMBIO NO EXTERIOR

Abertura de Londres, sobre Nova York, 4.02.50 a 4.03.50

Fechamento inalterado.

Abertura de Nova York, sobre Londres, 3.33.

MOEDAS DE OURO

Libra, 175$700; dollar, 36$100; franco, 7$000 e franco suisso, ... 7$000.

CAFE'
TYPO 7 — 13$000

O mercado de café disponivel funccionou hontem, estavel, com os preços inalterados e bem impressionado.

Os possuidores cotaram o typo 7 ao preço de 13$000 por 10 kilos, na pedra e as vendas orçaram em 3.113 saccas, contra ... 2.017 ditas, anteriores.

Fechou estavel.

COTAÇÕES POR 10 KILOS

Typo 3, 15$000; typo 4, 14$500; typo 5, 14$000; typo 6, 13$500; typo 7, 13$000; typo 8, 12$500.

Estado de Minas:
Café commum .. .. 1$600
Café fino .. .. 2$000
Pauta mensal:
Estado do Rio:
Café commum .. .. 1$650

MOVIMENTO ESTATISTICO

Entradas, 5.511. Embarques, 4.185. Consumo local, 500. Cafe doado, nada. Stock, 512.991 saccas.

ASSUCAR

O mercado saccharino regulou hontem, sustentado, com os preços inalterados e entregas animadas.

MOVIMENTO ESTATISTICO

Entradas, nada. Saidas, 20.168 Stock, 95.662 sacos.

COTAÇÕES POR 10 KILOS

Branco crystal, nominal. Demerara, 50$ a 51$000. Mascavinho, não ha. Mascavo, 37$ a 39$000.

ALGODÃO

Regulou hontem, esse mercado estavel, com as cotações inalteradas e negociações moderadas.

Entradas, nada. Saidas, 292. Stock, 4.190 fardos.

MOVIMENTO ESTATISTICO

COTAÇÕES POR 10 KILOS

Seridó: typo 3, 45$500 a ... 46$500; typo 4, 44$ a 45$000. Sertões: typo 4, 43$ a 44$; typo 5, 40$ a 41$000. Ceará: typo 3, nominal; typo 5, 39$ a 40$000.

Movimento Maritimo

ESPERADOS

Santos, "Cte. Ripper" . . 9
B. Aires, "Argentina-Maru'" 9
Belém, "D. Pedro II" . .. 9
B. Aires, "Argentina-Maru'" 9
B. Aires, "Oceania" 9
P. Alegre, "Butiá" 9
Amsterdam, "Zaaland" .. 9
Santos, "Bocaina" 10
Laguna, "Max" 10
N. York, "Donald Mckay" 11
Fortaleza, "Curityba" . . 11

A SAIR

Canavieiras, "Arapuá" .. 9
P. Alegre, "Araraquara". 9
Florianopolis, "Carl Hoepcke" 9
Japão, "Argentina-Maru". 9
Rosario, "Taubaté" 9
Leixões, "Angola" 9
Trieste, "Oceania" 9
Yokohama, "Ar.-Maru'" . 9
Cabedello, "Aratimbó" .. 9
P. Alegre, "Farrapo" . . 10
A. Branca, "Butiá". . . . 10
P. Alegre, "Tieté" 10
P. Alegre, "Itassucê" 10

Serviço Aereo

ESPERADOS

Uberaba — Panair 9
Belém e Thezerina — Panair 9
P. Alegre — Condor 9
Santiago e B. Aires — Condor 9

A SAIR

Uberaba — Panair 9
Manáos e P. Velho — Panair 9
São Paulo, Curityba e P. Alegre — Condor 10
Recife, Therezina e Belém — Condor 10

Não vos esqueçaes de que os cegos necessitam sempre do vosso auxilio. Encaminhando-o para A ALLIANÇA DOS CEGOS á Rua 24 de Maio n.º 47, Rio de Janeiro. Telephone 48 5202

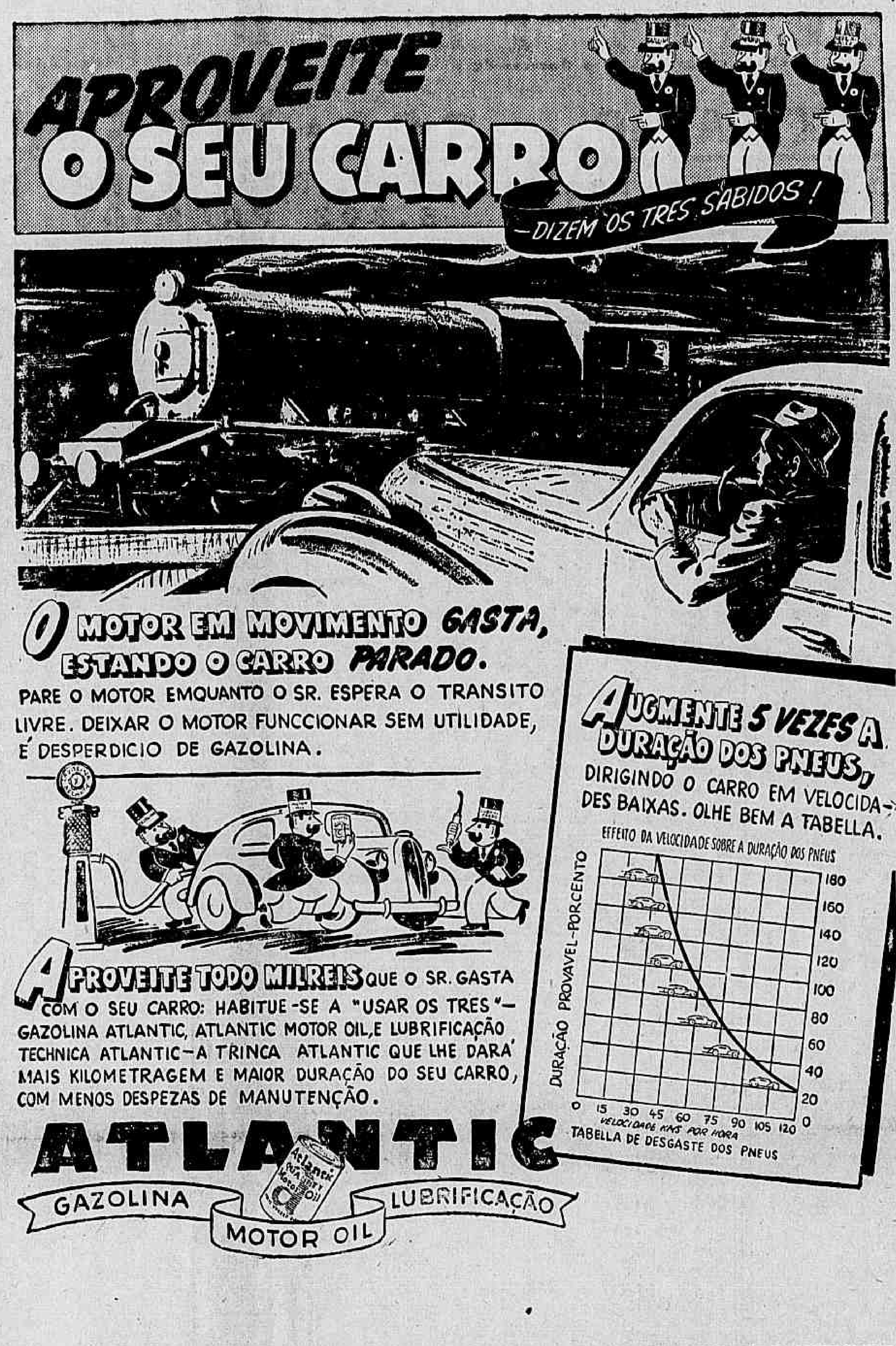

BANCO COMMERCIAL DO ESTADO DE SÃO PAULO

FUNDADO EM 1912

CAPITAL SUBSCRIPTO	100.000:000$000
CAPITAL REALIZADO	98.507:440$000
FUNDO DE RESERVA	56.000:000$000

SE'DE: S. Paulo — RUA 15 DE NOVEMBRO N. 336

FILIAES: Rio de Janeiro — RUA 1º DE MARÇO N. 81

Santos — RUA 15 DE NOVEMBRO, 111-113

AGENCIAS:
Agudos
Amparo
Araçatuba
Araraquara
Assis
Avaré
Bauru'
Bebedouro
Biriguy
Botucatu'
Bragança
Campinas
Catanduva
Cruzeiro
Descalvado
Duartina
Franca
Garça
Guaratinguetá
Igarapava
Itapetininga
Itapira
Itapolis
Itu'
Ituverava
Jaboticabal
Jahu'
Jundiahy
Limeira
Lins
Marilia
Mogy-Mirim
Monte Alto
Olympia
Orlandia
Ourinhos
Paraguassu'
Pennapolis
Piuhy
Piracicaba
Piraju'
Pirajuhy
Presidente Prudente
Promissão
Ribeirão Preto
Rio Claro
Rio Preto
Santa Adelia
Santa Cruz do Rio Pardo
Santo André
S. Carlos
S. João da Boa Vista
S. José dos Campos
S. Manoel
S. Roque
S. Simão
Sorocaba
Taquaritinga
Tatuhy
Taubaté
Tieté
Uchôa

BALANCETE DO MEZ DE ABRIL DE 1940

ACTIVO

Capital a realizar		1.492:560$000
Letras descontadas		293.306:563$250
Letras e effeitos a receber:		
Do exterior	6.066:755$100	
Do interior	82.570:765$500	88.637:520$600
Emprestimos em conta corrente		82.346:268$800
Valores caucionados	206.458:315$480	
Valores depositados	149.494:218$100	
Caução da Directoria ..	150.000$000	356.102$533$580
Filiaes e agencias		72.740:558$500
Correspondentes no estrangeiro		23:659$600
Correspondentes no paiz		3,568:883$100
Titulos pertencentes ao Banco		5.762:011$500
Predios de propriedade do Banco		23.998:876$670
Diversas contas		6.749:661$850
Caixa: — Em moeda corrente e em deposito no Banco do Brasil e outros Bancos		79.691:673$000
		1.014.480:715$430

PASSIVO

Capital		100.000:000$000
Fundo de reserva		56.000:000$000
Juros de integralização		3:458$600
Depositos em conta corrente:		
Com juros	204.098:087$400	
Sem juros	19.807:514$200	
A prazo fixo	81.286:004$300	305.191:605$900
Titulos em caução e em deposito		355.952:533$580
Caução da Directoria		150:000$000
Credores por titulos em cobrança		88.637:520$600
Filiaes e agencias		91.174:126$300
Correspondentes no paiz e no estrangeiro		1.293:214$100
Letras a pagar		351:458$800
Lucros & Perdas		1.022:428$120
Diversas contas		14.704:369$430
		1.014.480:715$430

São Paulo, 3 de Maio de 1940. — Pelo Banco Commercial do Estado de São Paulo. — (a) J. M. Whit[illegible]ker, Director-Superintendente. — (a) L. de Assumpção, gerente geral. — (a) J. G. Gioiosa, contador.

Noticias do Ministerio do Trabalho

O sr. Waldemar Falcão, ministro do Trabalho, assignou a seguinte portaria:

"O ministro de Estado, considerando a conveniencia de dar á direcção do Syndicato Unico dos Operarios Estivadores do Rio de Janeiro, uma orientação uniforme e condizente com a boa applicação do decreto-lei n. 2.032, de 23 de fevereiro de 1940, por fórma a afastar a acção de intermediarios e a permittir a justa remuneração da actividade dos trabalhadores na estiva, sem prejuizo dos superiores interesses da economia nacional, resolve, na conformidade do art. 17 do decreto-lei n. 1.402, de 5 de julho de 1939, intervir no referido syndicato e nomear o assistente technico Ennio Sermenha Lepage, de seu gabinete, para exercer as funcções de seu delegado, com attribuições para administrar a mencionada associação e executar ou propor as medidas necessarias para lhe normalizar o funccionamento".

— Estão publicados no "Diario Official", de ante-hontem, os modelos de declaração de empregados exigida pela lei de nacionalização do trabalho ou lei dos dois terços, declaração essa que deverá ser apresentada, á repartição competente do Ministerio do Trabalho por todos quantos tenham a seu serviço tres ou mais empregados. O praso para a entrega das declarações vae de 2 de maio a 30 de junho".

— Estão convidadas a comparecer á Inspectoria do Departamento Nacional do Trabalho dentro do praso de 15 dias, levando o livro de registo de empregados e respectivas carteiras profissionaes, afim de que possam ser homologadas as convenções de trabalho requeridas, as seguintes firmas: Banco do Brasil, Neves & Barros, Werner Durrer, J. Saraiva, Irmãos Barros & Cia. Ltda., Cunha & Campos, Edmundo Chaves & Cia., Feliciano Duarte & Cia Ltda., Manoel Luran Gonzalez, Gentil & Silveira Ltda., Manoel Soares & Irmão, Manoel Amadeu Martins, Francisco da Silva & Souza, Sendas & Cia., Antonio Augusto Tavares, Adelino Pinto de Sá Ferreira, Luiz Fernandes Guimarães, Nunes Martins & Cia., Ludwig Voit, A. Moraes & Braz, Matheus Ventura & Cia., Hain Josephe Ltda., Rodrigo Ferreira & Cia., Joaquim Pereira, Mesquita Guimarães & Silva Ltda., Pereira & Ferreira Ltda., Antonio Braga & Irmão e Fernandes Miranda & Irmão. F. Monteiro, Lobato & Cia

CASA GUIOMAR

Calçado "DADO"

E' O EXPOENTE MAXIMO DOS PREÇOS MINIMOS

Julio N. de Souza & Cia.
Av. Passos, 120 - Rio
Tel.: 43-4424

ULTIMA NOVIDADE

70$ Camurça preta ou azul, sola saliente e com revirão pretendo.

SPORT

65$ Camurça preta

COLEGIAL IMPERMEAVEL

Box-calf com entre-sola de borracha, de 28 a 32. — 27$; de 33 a 38, 30$.

Peçam catalogo illustrado gratis.

PORTE CORREIO
Alpercatas . . . . . . 1$200
Sapatos . . . . 2$000

CONCESSÃO UNICA DO GOVERNO DA REPUBLICA

LOTERIA FEDERAL DO BRASIL

Contrato celebrado com o Governo da União em 24 de Dezembro de 1937, á vista da Lei N. 21.143, de 10 de Março de 1932

PREMIO MAIOR:

242.ª EXTRAÇÃO 300:000$000 PLANO U

Lista da extração de QUARTA-FEIRA, 8 de MAIO de 1940

5.303 PREMIOS

Nesta LISTA não figuram por extenso os numeros premiados pela terminação do ultimo algarismo, mas figuram os premiados pelos finaes duplos do 2.º ao 5.º premios

Os bilhetes são litografados em papel branco, tinta amarela, fundo café e numeração preta na frente, com a inscrição: Extração em 8 de Maio de 1940, ás 14 horas.

ATENÇÃO: VERIFIQUEM A TERMINAÇÃO SIMPLES DE SEUS BILHETES

0 — [illegible]

145 — 2:000$000

1 — [illegible]

1754 — 30:000$000

2 — [illegible]

3 — [illegible]

3597 — 2:000$000

4 — [illegible]

5 — [illegible]

6 — [illegible]

7 — [illegible]

8 — [illegible]

9 — [illegible]

9972 — 2:000$000

10 — [illegible]

10620 — 1:000$000

11 — [illegible]

12 — [illegible]

13 — [illegible]

14 — [illegible]

14714 — 2:000$000

15 — [illegible]

16 — [illegible]

16910 — 5:000$000

17 — [illegible]

17396 — 2:000$000

18 — [illegible]

19 — [illegible]

20 — [illegible]

20144 — 1:000$000

21 — [illegible]

21823 — 1:000$000

22 — [illegible]

23 — [illegible]

23681 — 10:000$000

24 — [illegible]

24611 A 7:500$

24612 — 300:000$ — Porto Alegre

24613 A 7:500$

24824 — 1:000$000

24925 — 1:000$000

25 — [illegible]

26 — [illegible]

27 — [illegible]

27309 — 2:000$000

27595 — 3:000$000

28 — [illegible]

28660 — 2:000$000

28732 — 2:000$000

29 — [illegible]

29410 — 1:000$000

30 — [illegible]

30286 — 1:000$000

31 — [illegible]

31044 — 1:000$000

Premios Maiores

24612 — 300:000$ — Porto Alegre

1754 — 30:000$000 — RIO

23681 — 10:000$000 — S. PAULO

16910 — 5:000$000 — RIO

27595 — 3:000$000 — S. Sebastião do Paraiso

Todos os numeros terminados em 2 têm 50$000

O ESCRITORIO Á RUA DA ALFANDEGA N. 24 ESTARÁ ABERTO PARA PAGAMENTOS TODOS OS DIAS UTEIS, DAS 9 ÁS 11 ½ E DAS 13 ½ ÁS 16 HORAS, EXCETO NOS DIAS FERIADOS. A ADMINISTRAÇÃO PAGARÁ O VALOR QUE REPRESENTEM OS BILHETES PREMIADOS, DURANTE OS PRIMEIROS 6 MEZES DA RESPECTIVA EXTRAÇÃO, AO SEU PORTADOR, E NÃO ATENDERÁ RECLAMAÇÃO ALGUMA POR PERDA OU SUBTRAÇÃO DE BILHETES. NO CASO DO PREMIO MAIOR CABER AO NUMERO 1, SERÃO CONSIDERADOS COMO APROXIMAÇÕES O IMEDIATAMENTE SUPERIOR E O ULTIMO DOS MILHARES QUE JOGAREM; SENDO SORTEADO O ULTIMO, SERÃO APROXIMAÇÕES O IMEDIATAMENTE INFERIOR E O PRIMEIRO, ISTO É, O NUMERO 1

AS EXTRAÇÕES PRINCIPIAM ÁS 14 HORAS

242ª Extração = CONCESSIONARIO DOMINGOS DÉMARCHI = O FISCAL DO GOVERNO: RENÉ MOSTARDEIRO; O AJUDANTE DO FISCAL DO GOVERNO: Paulo Amorim Goulart de Andrade; O ESCRIVÃO: JOAQUIM DE FREITAS JUNIOR = 242ª Extração

BRINDES das capas do CAFE' GLOBO

360 APOLICES MINEIRAS

Pessoas que já receberam suas ap olices referentes ao sorteio do mez de abril de 1940

APOLICE N.° 441.058 — Maria Lucia de Azevedo — Rua Machado Coelho n. 34.
" N.° 441.060 — Domingos R. Duarte — Rua Capitulino n. 17.
" N.° 441.061 — Maria Martins — Estrada Braz de Pinna n. 224.
" N.° 441.062 — Deovergilio Alves do Amaral — Rua Senador Furtado n. 45.
" N.° 441.063 — José Francisco Garcez — Rua Jorge Rudge n. 147, casa 14.
" N.° 441.604 — Adriana Barreira — Rua Adelaide Badajós n. 58.
" N.° 441.065 — João de Oliveira — Avenida Sete de Setembro, 254, Nictheroy.
" N.° 348.299 — Amadeu Torres — Rua Barão de Bom Retiro n. 127.
" N.° 415.043 — Albertina Pereira Machado — R. Philomena Nunes n. 99, fundos
" N.° 447.772 — João Porphirio Medeiros — Rua Barão da Torre n. 162.
" N.° 455.809 — Manoel Torres Barbosa — Rua D. Maria Joaquina n. 47.
" N.° 463.729 — Jeronymo Javary de Andrade — Rua Anna Quintão n. 99.
" N.° 441.080 — Rosa Resck — Rua José Bonifacio n. 44.
" N.° 441.082 — Candido Dias — Rua Marquez de Abrantes n. 82.
" N.° 441.081 — Angela Dardi — Rua Colina n. 53, apartamento 202.
" N.° 441.083 — João Pinto — Rua Itahy n. 95.
" N.° 653.274 — Carlota Ferreira [illegible] ...a General Argollo n. 233.
" N.° 97.611 — Totinha Neder — Rua Conde Bomfim n. 546, casa 5.
" N.° 441.072 — Orlandino Pontes — Rua Teixeira Junior n. 88.
" N.° 441.074 — João Domingos de Oliveira — Rua João de Deus n. 20.
" N.° 441.073 — Luiz Germano Alves — Rua Teixeira Junior n. 31.
" N.° 441.077 — Sebastião Maceió — Rua Regina Reis, n. 1.
" N.° 441.076 — Carlos Pacheco dos Santos — Rua Manoel Murtinho n. 51.
" N.° 441.078 — Agnese Jannuzzi — Rua do Senado n. 238-B.
" N.° 441.071 — Antonio Pereira — Rua Visconde de Nictheroy n. 392.
" N.° 441.075 — Victoria Cases — Rua da Constituição n. 56.
" N.° 441.070 — Alcina Marques Santos — Rua Guapy n. 14, terreo.
" N.° 441.069 — Vitalina Ribeiro de Almeida — Campo de S. Christovão, 360, c. 4.
" N.° 441.079 — Myrthes Dachese Nascimentos — Rua Itacurussá n. 107, casa 9.
" N.° 504.615 — Eduardo Augusto Ramos — Rua Paula Britto n. 672, ap. 1.
" N.° 515.919 — Manoel Gomes da Silva — Travessa Torquato Gouvêa, 87, São Gonçalo.
" N.° 508.379 — Porcino Soares — Rua Q n. 20, Ilha do Governador.

As capas do CAFE' GLOBO Têm valor até Dezembro de 1941

BEBAM SEMPRE O BOM A TE' A ULTIMA GOTTA !

Écos do Crime do Edificio Itapoan

ELOGIADOS PELO CHEFE DE POLICIA OS POLICIAES QUE DESVENDARAM A TRAMA SINISTRA QUE VICTIMOU O MAJOR NINA RODRIGUES

O capitão Baptista Teixeira, chefe de Policia interino, baixou hontem a seguinte portaria:

"Louvo o delegado classe "K", bacharel Eunapio Castello Branco, pela maneira intelligente e efficiente com que se houve orientado as diligencias e investigações para apurar o crime de morte occorrido no Edificio Itapoan, na jurisdição do 3.° Districto Policial, na noite de 17 de março ultimo, conseguindo desvendar com grande exito o mysterio que encobria o assassinio do major Nina Rodrigues.

Estende esse elogio aos commissarios, bachareis, Isaias de Aquino Soares, José da Gama Manhães e Ary Nazareth; aos escrivães, Edison Moacyr de Medeiros Falcão e José Carlos Manhães; aos detectiveis, Leonardo Gonçalves Teixeira, Policarpo Guimarães e Gastão Bourgeois, os quaes collaborando com grande dedicação, muito se esforçaram com diligencias constantes e penosas, contribuindo assim para a completa elucidação de tão tenebroso crime.

Louvo ainda os investigadores da D. G. I., Rubens Fidelis Paes, Ubirajara de Oliveira, Antonio Soares, Manoel Aires Filho, Zacarias Montenegro, Arlindo Castro Souza, Waldemar Pinto Souza Varges, João Lourenço Costa Filho e Antonio da Silva Junior, que, sob a orientação segura e efficiente do bacharel Sylvio Terra, auxiliada pelo detective José de Sant'Anna, muito concorreram para a apuração do crime.

Foi tambem notavel o concurso do Gabinete de Pesquisas Scientificas, com referencia as pericias e diligencias procedidas com intelligencia e rapidez sob a direcção do director do citado Gabinete, dr. Epitacio Timbaúba da Silva".

Inquerito Para o Conhecimento da Nossa Industria Ceramica e Oleira

O sr. Luiz Faria Braga, director interino do Serviço de Estatistica da Producção, communicou hontem ao ministro Fernando Costa, estar esse Serviço procedendo ao arrolamento das empresas ou companhias que exploram as industrias ceramica e oleira no Brasil, com o fim de conhecer a respectiva producção.

Salientou tambem que, iniciado ha quatro mezes apenas, já foram arrolados mais de 6.000 estabelecimentos desse genero, correspondentes ás respostas de 1.022 municipios.

O sr. Faria Braga disse mais que o questionario, para preenchimento por parte dos productores em apreço, deverá ser lançado daqui a dois mezes, isto é, logo que forem recebidas as respostas dos 552 municipios restantes.

Uma vez apurados os dados dessa producção, poder-se-á avaliar o desenvolvimento a que attingiu a nossa industria ceramica e oleira.

A Acção do Governo Cearense em Proveito das Fontes de Producção do Estado

O governo cearense vem tomando uma série de medidas em proveito da agricultura, articulando a sua acção com os orgãos correspondentes do Ministerio da Agricultura e também com os Estados que compõem a região geo-economica do Nordeste.

Assim, o Departamento Estadual de Cooperativismo, criado pelo sr. Menezes Pimentel, mereceu o apoio do presidente Getulio Vargas; cuida-se da colonização no Ceará, que deverá receber inicial e immediatamente, 5 familias japonezas, especializadas na criação do bicho da sêda, actividade que ficará a cargo da grande Estação Experimental de Sericicultura que se constróe em Fortaleza.

Deve-se salientar, outrosim, o movimento ruralista que se inicia no Ceará, sob a direcção do proprio secretario da Agricultura, sr. J. Martins Rodrigues, visando a formação de uma mentalidade ruralistica nas escolas do Estado, movimento que se conduzirá em harmonia com a Sociedade dos Amigos de Alberto Torres e com o Serviço de Informação Agricola, do Ministerio da Agricultura.

A economia do Ceará está sendo, assim, estimulada em todos os sectores e sob directrizes planificadas, o que faz prevêr resultados seguros e satisfatorios para um futuro proximo.

PEQUENAS OCCORRENCIAS POLICIAES

Abandonado Pela Amante, Suicidou-se — O Caminhão Capotou Espectacularmente — Presos Varios Contraventores — Exercia a Falsa Medicina — Atropelados Por Automoveis

Abandonado pela companheira de sete annos, o lavrador Alcides José do Nascimento, de 32 annos de idade, morador no logar denominado Bocca do Matto, em Jacarépaguá, suicidou-se, ingerindo violento toxico.

O corpo do infeliz, que fôra encontrado na estrada da Vargem Pequena, foi removido para o necroterio do Instituto Medico Legal, com guia da policia do 25° districto.

—

Ao fazer uma curva na Estrada da Gavea, o auto-caminhão numero 13.789, que ia lotado de operarios, após violenta derrapagem, tombou espectacularmente. Em consequencia do accidente, ficaram feridos os operarios Carlos Mendes, de 35 annos de idade, morador á Avenida Cantagallo n. 181 e Adelino Araujo, de 46 annos, residente á rua Figueira de Mello n. 371, que apresentavam ligeiras escoriações.

A policia do 1° districto tomou conhecimento do facto.

—

Pelas turmas da repressão ao "jogo do bicho", foram presos hontem, em flagrante, sendo autuados na 2ª delegacia auxiliar, os seguintes contraventores: João Ribeiro, Waldemar Barbosa, Arnaldo Ribeiro de Souza, Pedro Luiz Parreiras, Liberato Amaral, Raymundo Bellarmino de Andrade, João dos Santos, Pedro Granado, Walter Soares Vianna e João Pereira da Costa.

—

Quanto "praticava" curas e receitava medicamentos a enfermos que o procuravam, foi surpreendido hontem, em flagrante, por investigadores da Secção de Toxicos e Mystificações da 1ª Delegacia Auxiliar, o presidente da União Espirita Beneficente Jesus, Maria e José, sr. Isaac Martins da Silva, que foi autuado no cartorio daquella Delegacia como incurso nos artigos 157 c|c 158 da Consolidação das Leis Penaes.

—

Apresentando contusões e escoriações generalizadas, medicou-se, hontem, no Posto Central de Assistencia, a collegial Lilia, filha de Maria Canja, de 9 annos de idade, moradora á rua Honorio, 74, que fôra victima de um atropelamento de auto na Avenida Amaro Cavalcanti, em Todos os Santos.

—

Quando tentava atravessar a rua Archias Cordeiro, no Meyer, foi colhida por um auto, soffrendo contusões e escoriações generalizadas, o carvoeiro Francisco Almeida, de 33 annos, morador á rua Coração de Maria n. 70.

A victima foi medicada na Assistencia Municipal.

Os Novos Agronomos do Ministerio da Agricultura

Homologado o recente concurso para a carreira de agronomo do Ministerio da Agricultura, realizado pelo DASP, foram os decretos dos 80 candidatos classificados assignados pelo presidente da Republica.

Os novos technicos já se estão empossando nos seus cargos e sendo distribuidos pelo sr. Fernando Costa pelos varios orgãos do Ministerio da Agricultura, de accordo com as necessidades de serviço. E' esse o primeiro concurso de agronomo realizado para o Ministerio da Agricultura dentro das normas estabelecidas pelo DASP, o que assegurou áquelle departamento da administração federal a acquisição de valiosos elementos seleccionados dentre profissionaes procedentes de todas as escolas agricolas do Brasil.

Musica

OS PROXIMOS CONCERTOS

Guiomar Novaes dará depois de amanhã, ás 17 horas, o seu segundo concerto.

— A assignatura para os quatro concertos de Rubinstein, será encerrada no proximo sabbado, ás 17 horas.

— Encerra-se hoje, a temporada lyrica nacional, com a "Bohême", cantada por Paolo Ansaldo e Lina Passalacqua.

Jornaes e Revistas

"PATRIMONIO"

Um grupo de jovens estudiosos e patriotas, á frente dos quaes se encontra o sr. Moacyr Barbosa Ferraz, acaba de lançar em circulação um grande semanario especializado em assumptos economicos e financeiros com o titulo de "Patrimonio".

Temos presente o 2° numero do novo hebdomadario que contém optimas collaborações nacionaes e do exterior, informações dos mercados de titulos e dos mercados de immoveis, estudos financeiros e economicos de varios generos. "Patrimonio" é uma publicação destinada a satisfazer uma larga clientella, em geral deficientemente informada sobre taes problemas.

E' director responsavel do novo jornal paulistano o nosso collega dr. Manoel Viotti.

DOENÇAS ANO-RECTAES E DOS INTESTINOS
DR. LAURO BORGES
Tratamento das hemorrhoidas sem operações e sem dôr
RODRIGO SILVA, 11 — 3.°
22-1250

BEBAM CAFE' GLOBO O melhor e o mais saboroso
BOM ATE' A ULTIMA GOTTA!!!
Guardem as capas que têm valor.

Rio de Janeiro, Quinta-feira, 9 de Maio de 1940

Diario Carioca

Propriedade da S|A DIARIO CARIOCA

EXPEDIENTE

Directores: Horacio de Carvalho Junior — J. B. Martins Guimarães

Chefe da redacção: Danton Jobim

Telephones — Direcção: 22-3023; Chefe da Redacção e Secretaria: 42-8571; Redacção: 22-1559; Administração e Gerencia: 22-3035; Publicidade: 22-3018; Officinas: 22-0824; Gravura: 22-1785

Nota — Os commentarios editoriaes deste jornal, sobre assumptos internacionaes, são de responsabilidade do seu director, dr. Horacio de Carvalho Junior.

PUBLICIDADE, 22-3018

ASSIGNATURAS

Para o Brasil:
Anno .... 60$000
Semestre .... 30$000

Para o Exterior
Anno .... 100$000
Semestre .... 55$000

Venda avulsa: Capital, $200; Interior, $300. Aos domingos, $200.

E' cobrador autorizado o sr. J. T. de Carvalho.

CORRESPONDENTE GERAL

Percorre o interior do paiz a serviço desta folha o sr. Romualdo Perrotta, nosso correspondente geral.

Representante em Bello Horizonte: OSWALDO MASSOTE.

A CIDADE

OBRAS E REFORMAS

Foi apresentada na imprensa a idéa de serem abertas avenidas parallelas á rua São Francisco Xavier, no sentido de desafogar o trafego para a zona suburbana. Em principio, a idéa é boa, como são todas as idéas que visam resolver problemas da cidade.

O assumpto, entretanto, merece alguns commentarios. O Rio de Janeiro é hoje uma grande capital. Entretanto, todas as reformas e obras que se fizeram para lhe dar o aspecto imponente dos nossos dias resultaram de emprestimos vultosos que sobrecarregaram, não uma administração, mas varias dellas, ou sejam varias gerações.

A actual gestão municipal, á frente o sr. Henrique Dodsworth, tem conseguido guardar reservas de numerario, fruto de uma politica sadia de boa arrecadação e de honesta applicação dos dinheiros do povo. O prefeito Dodsworth vem, de ha muito, applicando os fundos daquellas reservas, em dotar a cidade de importantes melhoramentos, sem recorrer a emprestimos de qualquer natureza. Convem ainda accentuar que a municipalidade está hoje com a direcção de todos os serviços hospitalares da Saude Publica, que lhe foram transferidas pela União.

Por ahi se vê que não é possivel aos poderes municipaes ouvir e realizar todas as suggestões que lhe são apresentadas, mesmo quando ellas tenham qualquer cunho de possibilidade. Obras sumptuosas, como a que foi lembrada e a que acima nos referimos, dependem de enormes capitaes e estes só se obtem sobrecarregando o erario com serios compromissos, cujas consequencias irão pesar no futuro.

A cidade, aos poucos, vae tomando roupagens novas. E estas lhe são dadas com o dinheiro da casa, sem arcarmos com compromissos altamente prejudiciaes aos interesses publicos. O prefeito Henrique Dodsworth, seguindo essa politica de bem saber governar, não sómente se revelou o homem providencial de que precisava a nossa capital, como conseguiu conquistar a sincera e espontanea sympathia dos cariocas que nelle enxergam o espirito sensato e o administrador exemplar que ha muito não conheciamos.

O AUTOMOVEL DERRAPOU E FOI CHOCAR-SE COM A CARROCINHA, MATANDO O SEU CONDUCTOR

Mais Duas Pessoas Feridas no Tragico Accidente

Lamentavel accidente verificou-se hontem, pela manhã, na rua da Lapa, no qual perdeu a vida em circumstancias tragicas um pobre homem.

Ainda cedo trafegava por aquella via publica, dirigindo o automovel de sua propriedade nº. 233, o sr. Alberto da Costa Machado, chefe da firma proprietaria da Casa "Trajes Silvania" que, em companhia de sua esposa e filha, dirigia-se a Beneficiencia Portugueza, onde iria visitar uma pessoa das suas relações de amizade que ali se acha internada.

Acontece, porém, que logo ao entrar na citada rua, o sr. Alberto Machado viu-se na contingencia de applicar um golpe de direcção para não atropelar um trausente.

A manobra, porém, foi infeliz. O auto soffreu violenta derrapagem sobre o asphalto molhado, rebentando o pneumatico para, em seguida, ir colher uma carrocinha de entrega de pão, espatifando-a.

O conductor da carrocinha Antonio Vianna, que tambem foi alcançado pelo vehiculo desgovernado, caiu ao solo, tendo morte instantanea, victimado por um collapso cardiaco.

No momento em que se verificou o tragico acontecimento, passava pelo local o motorista Carlos de Oliveira Braga, de 38 annos de edade, em companhia de Adelina Rosa de Araujo, de 20 annos de edade, ambos residentes á rua da Lapa nº. 61, que tambem foram colhidos pelo auto, soffrendo, em consequencia, contusões e escoriações generalizadas.

As victimas foram transportadas para o Posto Central de Assistencia, enquanto o commerciante Alberto da Costa Machado era preso e conduzido á delegacia do 5º. districto policial, sendo all autuado em flagrante.

O corpo do infeliz padeiro foi com guia das autoridades districtaes removido para o Necroterio do Instituto Medico Legal.

Morreu Assistindo á Representação da Peça "Pardal de São Bento"

A Victima Foi Fulminada Por Um Collapso Cardiaco no Theatro Republica

O espectaculo de hontem no theatro Republica, foi assignalado por um acontecimento que emocionou, profundamente, a todos quanto all se achavam.

E' que, no decorrer do ultimo acto da peça "Pardal de São Bento", levada á scena pela companhia Beatriz Costa, um dos espectadores sentiu-se mal, vindo a fallecer, fulminado por um collapso cardiaco. Trata-se do commerciante Joaquim de Araujo, de nacionalidade portugueza, com 30 annos de edade, e residente á rua Siqueira Campos, n. 94, em Copacabana.

A policia tomou conhecimento do facto, sendo o corpo do infortunado negociante removido para o necroterio do Instituto Medico Legal.

Inspecção Militar ao Canal do Panamá

CIDADE DE GUATEMALA, 8 (Havas) — O general Henry Arnold, chefe das forças aéreas dos Estados Unidos, partiu, hontem, com o seu Estado Maior, para uma inspecção aérea das defesas do canal de Panamá.

Homenageado o Ministro das Communicações do Reich em Roma

ROMA, 8 (Havas) — O ministro das Communicações do Reich, dr. Julius Dorfmuller, compareceu hoje a um banquete offerecido em sua honra pelo seu collega italiano. O ministro seguirá amanhã para Napoles afim de representar seu paiz nas festas commemorativas do Centenario da primeira estrada de ferro italiana, que terão logar naquella cidade.

PROEZA DE 'GANGSTERS'

Assaltado Um Omnibus a Mão Armada

Preso no Rio um dos Perigosos Ladrões

Em dias do mez passado verificou-se na vizinha cidade de Nova Iguassú um espectacular assalto a um omnibus pertencente á empresa de Viação concessionaria do serviço de transporte daquella localidade fluminense.

Os salteadores, em numero de dois, esperaram o vehiculo em seu porto terminal, onde ameaçaram o motorista e o trocador com suas armas, apoderando-se de toda a féria do dia.

Entrando a investigar sobre o facto, conseguiu a Delegacia Regional de Policia daquella cidade, depois de bem orientadas diligencias, deitar mão, hontem, a um dos autores do assalto.

Este, demoradamente interrogado, acabou por declinar o nome de seu cumplice, que, segundo confessou, estaria hospitalizado em uma casa de saude desta capital.

Hontem mesmo para aqui se dirigiram dois investigadores da Policia fluminense que, depois de varias diligencias, localizaram o individuo procurado na Beneficiencia Portugueza.

Chama-se Americo Fecó, o audacioso "gangster".

Consultados os facultativos da conhecida Casa de Beneficiencia, que concordaram com a saída do internado, foi o perigoso individuo, ainda hontem, removido para Nova Iguassú.

SE AINDA NÃO SABE, APRENDA!

Tango, Fox e Blue e todas as danças de salão.

COM PERFEIÇÃO E ELEGANCIA

pela prof. AMILEDA

RUA SETE DE SETEMBRO 63 — 2º andar, Salas 5 e 6.

CONFIRMADA INTEGRALMENTE UMA NOTA SENSACIONAL DO "DIARIO CARIOCA"

DIARIO CARIOCA publicou em sua edição de domingo, 5, na ultima pagina, sensacional reportagem sobre o descobrimento, pela Policia Politica, de um individuo que, condemnado por traição ao communismo, fôra alvejado e deixado como morto por companheiros de credo, encarregados de sua eliminação pelos dirigentes do P. C.

Estampamos acima as photographias de Bernardino Pinto, vulgo "Dino Padeiro", o pseudo fuzilado, e de Manoel Rodrigues do Bomfim e Luiz Copelo Caloni, os dois executores vermelhos.

Identificado o Assaltante do Caes do Porto

Imminente a Prisão de Waldemar da Conceição, Autor do Sensacional Arrombamento — Um Notavel Esforço da Reportagem do DIARIO CARIOCA

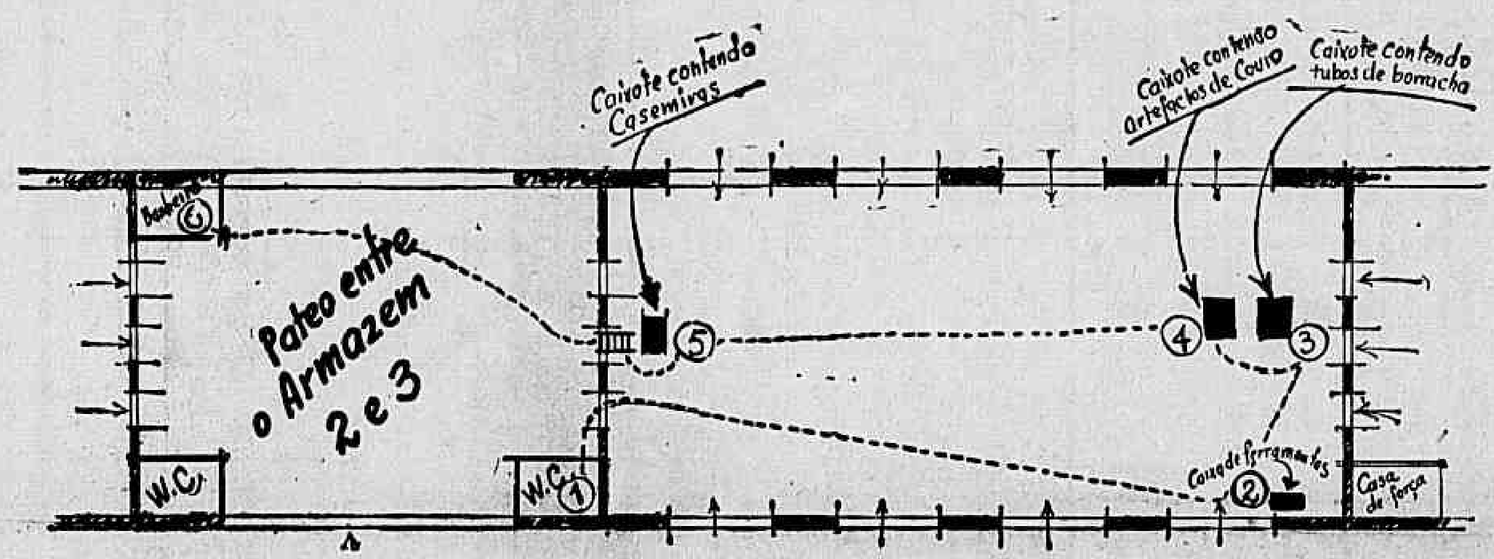

Graphico do interior do Armazem dois do Caes do Porto. A linha ponteada indica o itinera 'do ladrão na pratica do assalto

A reportagem policial dos vespertinos de hontem occupou-se do sensacional assalto verificado pela madrugada, no Armazem 2 do Caes do Porto. Trata-se, com effeito, de um assalto praticado com incrivel audacia e que bem revela a sagacidade e o desembaraço do assaltante que, com precisão mathematica, e acerto surpreendente, soube ir á fonte segura. Isto é, foi precisamente ao local em que se encontravam as dercadorias de maior valor.

RUMOR QUE DENUNCIA

Cerca da 1 hora da manhã encontrava-se o guarda da policia interna do Caes do Porto, nº 106, em palestra com seu collega de nº 135, quando teve sua attenção despertada por um barulho surdo, de quem abre um caixote com extremo cuidado, que partia do interior do Armazem 2. Immediatamente foi verificar do que se tratava, olhando por uma fresta da porta que dá para o pateo 2 e 3.

UMA LUZ BRUXOLEANTE

Por alguns instantes fixou o olhar através a fresta da porta, podendo vêr, então, uma luz bruxoleante que se movia de um para o outro lado, um estreito circulo. Viu, ainda, o referido guarda um vulto que lhe pareceu de um ladrão em actividade. Sem demora, communicou-se com o inspector da Policia do Caes do Porto, procurando em seguida o auxilio de seu companheiro, o guarda numero 135.

ESTABELECIDO O CERCO

Com auxilio de seu collega e de alguns outros guardas ali de serviço, estabeleceu o cerco aquelle departamento, dando, por essa occasião, sciencia do facto á Alfandega.

Em seguida procedeu a abertura da porta daquelle deposito e, uma vez no seu interior, examinou cantinho por cantinho. Não existia ninguem. Entretanto, examinando os volumes ali existentes, poude constatar que alguns delles denunciavam signaes de violação, justamente os que continham as mercadorias de grande valor.

DENUNCIADO O ASSALTANTE

Procedendo a uma inspecção nas cercanias do armazem, o guarda 106 encontrou, pouco adiante, atirado a um canto, proximo ao W. C., um embulho contendo um terno de brim beije, com quadrinhos, um par de sapatos de camurça marron e um chapéu typo panamá. Esses objectos foram reconhecidos pelo fiel Ribeiro, como pertencentes a Waldemar da Conceição.

ESTEVE A' TARDE NO ARMAZEM

Waldemar da Conceição que trabalha, actualmente, na Administração do Caes do Porto, na Ilha do Braço Forte, esteve, ante-hontem, á tarde, no armazem 2, onde permaneceu por algumas horas palestrando com collegas. Nessa visita Waldemar conseguiu localizar as caixas que lhe interessavam, isto é, aquellas que continham "renards", bolsas de couro e artigos importados pela Casa Sloper.

A FUGA DO LARAPIO

Presume-se que Waldemar se tenha occultado no banheiro existente naquelle pateo e saído pela manhã com a chegada dos trabalhadores que, habitualmente, mudam a roupa naquella dependencia.

OUTROS FURTOS

A nossa reportagem conseguiu apurar, ainda, que do armazem 2 foram furtados, ha dias, trinta e tantas barras de estanho e alguns radios.

NO ENCALÇO DO ASSALTANTE

Espera-se para qualquer momento a captura de Waldemar da Conceição, uma vez que, no seu encalço, estão varias turmas de policiaes.

Morreu o Famoso Correspondente Welb Miller

O GRANDE PEZAR EM TODOS OS MEIOS DIPLOMATICOS E JORNALISTICOS DA SUECIA E ESTADOS UNIDOS

STOCKHOLMO, 8 (U. P.) — A noticia do fallecimento de Webb Miller, causou profunda impressão nos circulos officiaes suecos, assim como na imprensa local. Um porta-voz do Ministerio das Relações Exteriores, expressou o seu pezar, do mesmo modo que o corpo diplomatico e, em particular, o ministro dos Estados Unidos, sr. Sterling, e o consul geral do mesmo paiz, sr. Johnson, que pediu á United Press que transmittisse suas sinceras condolencias á familia do extincto.

A noticia foi logo divulgada pelos jornaes locaes, que recordavam, principalmente, suas informações sobre a guerra russo-finlandeza.

No Grand Hotel, onde se hospedam os jornalistas estrangeiros, os representantes da United Press tiveram que attender numerosos chamados telephonicos de amigos e admiradores de Webb Miller, os quaes desejavam obter mais detalhes a respeito da morte do famoso correspondente.

Substituido o Escrivão da Pagadoria do Thesouro

Vem de ser designado para servir na 1.ª Sub-directoria da Despesa Publica, o sr. Celso Silva, escrivão da Pagadoria do Thesouro. Para substituil-o foi designado o dr. Antonio Dias de Macedo.

VOROSHILOFF AFASTADO DAS FUNCÇÕES DE COMMISSARIO DA DEFESA

Causou Surpresa em Todos os Meios Diplomaticos e Politicos o Acto do Governo de Moscou

Molotoff Apontado Como "Principe Herdeiro" de Stalin

MOSCOU, 8 (U. P.) — Annunciou-se officialmente hoje que o marechal Klementy Voroshilof, de quem algumas vezes se disse que é o "heroe do Exercito Vermelho", foi afastado do seu cargo de commissario da Defesa.

O acto, completamente inesperado, produziu tanta surpresa como todas as modificações nos altos postos do Soviet. Tambem, seguindo o costume estabelecido, não se deu nenhuma explicação sobre as causas que determinaram a substituição.

Annunciou-se que Vosroshilof será substituido pelo marechal Semyon Timoshenko, ex-commandante da zona militar de Kiev, na Ukrania. Por sua vez, Voroshilof occupará o cargo de vice-presidente do Conselho de Commissarios do Povo.

Nos circulos diplomaticos estrangeiros causou surpresa a noticia, sem fazer-se nenhuma conjectura sobre a razão da substituição. Acredita-se, porém, que o facto produzirá effeitos importantes na hierarchia sovietica.

AUGMENTA A ESTRELLA DE MOLOTOFF

LONDRES, 8 (U. P.) — Os observadores entendem que a remoção do marechal Klementy Voroshilof de seu posto de commando supremo do Exercito Vermelho constitue o primeiro passo para uma nova reorganização das fileiras dos dirigentes dos destinos da União Sovietica, na qual certamente ficará Viacheslav Molotoff um como herdeiro futuro do poder de Joseph Stalin.

A estrela de Molotoff tem subido desde que assumiu o Commissariado das Relações Exteriores, ha um anno, em consequencia da "renuncia" de Maxim Litvinoff. Anteriormente fôra considerado como "principe herdeiro" do regime estalinista o amo politico de Leningrado, Zhadanoff, poderoso chefe communista. Em consequencia da guerra na Finlandia, porém, este ultimo parece haver perdido um pouco do favoritismo. Diz-se que Zhadanoff, que mantinha um amplo serviço de espionagem na sua central de Leningrado, assegurara a Stalin que as tropas russas estariam em Helsinki dez dias depois de iniciado o ataque á Finlandia. Isto não basta a que se considere, depois de Molotoff, Zhedanoff e o ex-commissario de Industrias Passadas, Lazaro Kaganovich, os mais provaveis successores de Stalin.

Nos circulos sovieticos se diz que não ha nada que vá contra Voroshilof na sua transferencia para o cargo de vice-presidente do Conselho de Commissarios do Povo, mas essa opinião não é a de todos aquelles que têm presente o facto de que Voroshiloff passa a ser, de chefe da machinaria sovietica de guerra, para um dos dez vice-presidentes do Conselho.

A Caneta Tinteiro

NO SEU ABASTECIMENTO MAGICO

10 ANNOS DE GARANTIA

Deposito transparente, penna de ouro e ponta de IRIDIO

A' venda nas boas casas do genero e na Casa Marzullo

Distribuidores para todo o Brasil:

HACHIYA, IRMAOS & CIA.
R. Theophilo Ottoni, 85 — RIO

O TEMPO

Districto Federal e Estado do Rio:

Tempo: bom com nebulosidade. Nevueiro forte.

Temperatura: estavel.

Ventos: de sueste a nordeste, frescos por vezes.

Maxima: 25,1. Minima: 17,0.

NÃO PENSE QUE É SÓ PRETO-AZUL-MARRON!...

PORQUE "AURORA" JÁ ESTÁ FABRICANDO EM GRANDE ESCALA AS MAIS LINDAS E MAIS DURAVEIS CASIMIRAS DE PHANTASIA, IGUAES ÁS MELHORES EXTRANGEIRAS

(AURORA)

A CASIMIRA PERFEITA